	COMUNE DI DRO Provincia di Trento	VERBALE DI DELIBERAZIONE DEL CONSIGLIO COMUNALE		
		Numero 54	Data 29/12/2021	Originale

Oggetto: REVISIONE PERIODICA DELLE PARTECIPAZIONI SOCIETARIE EX ART. 18 COMMA 3 BIS 1 L.P. N. 1/2005, ART. 24 COMMA 4 L.P. N. 27/2010 E ART. 20, D.LGS. N. 175/2016 (TUSP): SITUAZIONE AL 31/12/2020.

L'anno **2021** addì **29** del mese di **Dicembre** alle ore **19.30** nella sala delle riunioni, previa l'osservanza di tutte le formalità prescritte dalla vigente Legge, vennero oggi convocati i componenti del Consiglio comunale.

Presenti / Assenti:

<i>Cognome e Nome</i>	<i>Qualifica</i>	<i>Presente</i>	<i>Cognome e Nome</i>	<i>Qualifica</i>	<i>Presente</i>
MIMIOLA CLAUDIO	Sindaco	SI	MATTEOTTI MARINO	Assessore	SI
CALZA' MICHELA	Vice Sindaco	SI	PEDRINI MIRKO	Consigliere	SI
BENUZZI MALFER STEFANO	Consigliere	SI	POLI SERGIO	Consigliere	SI
BRESCIANI MARCO	Consigliere	AG	SANTONI ETTORE	Consigliere	SI
CHIARANI MATTEO	Consigliere	SI	SANTONI GINETTA	Assessore	SI
FERRARI GIOVANNI	Consigliere	SI	TAVERNINI ALVARO	Consigliere	AG
GROSSI LUIGI	Consigliere	SI	TRAVAGLIA VALENTINO	Consigliere	AG
LUTTEROTTI MAURO	Consigliere	SI	TRENTI DAVIDE	Consigliere	SI
MAFFEI DONATELLA	Consigliere	AG	TRENTI EZIO	Assessore	SI

e pertanto complessivamente presenti n. 14, assenti ingiustificati n. 0, assenti giustificati n. 4, componenti del Consiglio.

Assume la presidenza il signor SANTONI ETTORE.

Partecipa il Segretario comunale dott. CARBONI MICHELE.

Riconosciuto legale il numero degli intervenuti, il Presidente dichiara aperta la seduta per la trattazione dell'oggetto suindicato.

Scrutatori: sig. CHIARANI MATTEO e sig. BENUZZI MALFER STEFANO.

Il Consiglio Comunale

Premesso che il D.Lgs. 19 agosto 2016 n. 175, come integrato e modificato dal D.Lgs. 16 giugno 2017, n. 100, che costituisce il Testo unico in materia di Società a partecipazione Pubblica (T.U.S.P.), ha riformato la disciplina per quanto concerne la costituzione di società da parte delle amministrazioni pubbliche, nonché l'acquisto, il mantenimento e la gestione di partecipazioni in società a totale o parziale partecipazione pubblica, diretta o indiretta.

Nel merito è intervenuto anche l'art. 7 L.P. 29 dicembre 2016, n. 19, come modificato con la L.P. 02/08/2017 n. 9, che ha adeguato l'ordinamento locale alla sopracitata normativa statale.

Visto che ai sensi dell'art. 24 L.P. 27 dicembre 2010, n. 27 - come modificato dal testé richiamato art. 7 L.P. n. 19/2016 cit. - gli Enti locali della Provincia autonoma di Trento non possono, direttamente o indirettamente, mantenere partecipazioni, anche di minoranza, in società aventi per oggetto attività di produzione di beni e servizi non strettamente necessarie al perseguimento delle proprie finalità istituzionali e comunque diverse da quelle prescritte dall'art. 4 D.Lgs. n. 175/2016.

Tenuto conto che, ai sensi dell'art. 24 comma 1 L.P. n. 27/2010 le condizioni di cui all'art. 4 co. 1 e 2 D.Lgs. n. 175/2016 si intendono comunque rispettate qualora la partecipazione o la specifica attività da svolgere siano previste dalla normativa statale, regionale o provinciale.

Atteso quindi che il Comune, con riferimento all'art. 18, comma 3 bis 1 della LP 1/2/2005 n. 1 applicabile anche agli Enti locali in forza dell'art. 24, comma 4 della LP 27/12/2010 n. 27, deve provvedere, con atto triennale aggiornabile entro il 31 dicembre di ogni anno, alla ricognizione delle proprie partecipazioni societarie, dirette e indirette e ad adottare un programma di razionalizzazione quando ne ricorrano i seguenti presupposti:

- a) partecipazioni societarie che non possono essere detenute in conformità all'articolo 24 (Disposizioni in materia di società della Provincia e degli enti locali), comma 1, della legge provinciale 27 dicembre 2010, n. 27;
- a) società che risultano prive di dipendenti o che hanno un numero di amministratori superiore a quello dei dipendenti, con esclusione delle società che hanno come oggetto sociale esclusivo la gestione delle partecipazioni societarie;
- b) partecipazioni in società che svolgono attività analoghe o simili a quelle svolte da altre società controllate o da propri enti strumentali di diritto pubblico e privato;
- c) partecipazioni in società che, nel triennio precedente, hanno conseguito un fatturato medio non superiore a 250.000 euro o in un'idonea misura alternativa di pari valore, computata sull'attività svolta nei confronti, per conto o a favore dei soci pubblici, quali, ad esempio, i costi sostenuti da questi ultimi per lo svolgimento dell'attività da parte della società o gli indicatori di rendicontabilità nell'ambito del bilancio sociale predisposto; resta ferma la possibilità di discostarsi, motivatamente;
- d) partecipazioni in società diverse da quelle costituite per la gestione di un servizio d'interesse generale che hanno prodotto un risultato negativo per quattro dei cinque esercizi precedenti;
- e) necessità di contenimento dei costi di funzionamento;
- f) necessità di aggregazione di società detenute in conformità all'articolo 24, comma 1, della legge provinciale n. 27 del 2010.

La disposizione provinciale assolve, nel contesto locale, a quanto stabilito dall'art. 20 del D.Lgs. 19/8/2016 n. 175.

I sopra citati presupposti, stabiliti dalla normativa provinciale, al fine di individuare le partecipazioni oggetto dell'eventuale programma di razionalizzazione, sono sostanzialmente gli

stessi stabiliti dalla normativa statale con l'unica eccezione di rilievo riferita al fatturato medio delle società partecipate che per la normativa provinciale deve essere pari ad almeno 250 mila euro mentre il limite fissato dalla normativa statale è superiore.

Dato atto che con propria deliberazione n. 32 di data 06/10/2017, il Consiglio comunale ha provveduto alla revisione straordinaria di tutte le partecipazioni possedute alla data del 31/12/2016, in ottemperanza a quanto previsto dall'art. 7 comma 10 della L.P. n. 19/2016 e in analogia a quanto a sua volta disposto dall'art. 24 del D.Lgs. 175/2016.

Dato atto che il Consiglio comunale con proprie deliberazioni n. 33 di data 27/12/2018, n. 29 di data 30/12/2019 e n. 40 di data 30/12/2020, ha provveduto ad approvare la ricognizione periodica delle partecipazioni societarie possedute dal Comune e il relativo piano di razionalizzazione rispettivamente alle date del 31/12/2017, 31/12/2018 e 31/12/2019.

La norma provinciale, come detto, preveda che la ricognizione delle proprie partecipazioni debba essere fatta obbligatoriamente con atto triennale. Resta il fatto che se la ricognizione dell'anno precedente a quello di riferimento ha comportato anche l'approvazione di un piano di razionalizzazione, come è il caso del Comune di Dro, risulta necessaria comunque l'approvazione della relazione in merito alla sua attuazione, così come previsto dall'art. 18, comma 3 bis della LP 1/2005.

Per tali motivi si ritiene opportuno, provvedere alla ricognizione periodica delle partecipazioni detenute dal Comune alla data del 31/12/2020 contestualmente alla relazione in merito all'attuazione del programma di razionalizzazione approvato con la citata propria deliberazione n. 40/2020.

Considerato che sull'argomento è intervenuto anche il Consorzio dei Comuni con propria circolare di data 25/10/2021, fornendo alcuni elementi orientativi per l'effettuazione della ricognizione periodica delle partecipazioni societarie e in particolare:

- per quanto attiene l'ambito oggettivo delle partecipazioni oggetto di ricognizione, vanno considerate esclusivamente partecipazioni in società, come definite dall'art. 3 co. 1 lett. l) D.Lgs. n. 175/2016, detenute in via diretta o in via indiretta, purché attraverso società o altri organismi soggetti a controllo, anche congiunto, da parte dell'amministrazione pubblica. Si considerano controllate le società in house su cui l'Ente eserciti il controllo analogo di cui all'art. 5 c. 5 del D.Lgs. n. 50/2016 congiuntamente ad altri soggetti pubblici; non sono prese, invece, in considerazione le partecipazioni dirette in associazioni, fondazioni o altri enti di diritto privato, né le partecipazioni indirette detenute per il tramite di soggetti non controllati dall'Ente locale;
- la competenza all'adozione del provvedimento è del Consiglio comunale;
- per quanto attiene il contenuto, la ricognizione deve provvedere alla verifica di insussistenza degli indici individuati dall'art. 18 c. 3bis 1 L.P. n. 1/2005 (da leggersi in uno con l'art. 24 c. 3 L.P. n. 27/2010) e nel caso individuare un programma di razionalizzazione societaria, teso al superamento delle criticità rilevate, mediante l'eventuale emanazione di specifiche prescrizioni di gestione nei confronti della società, oppure la previsione di operazioni straordinarie (fusione, liquidazione ecc.) o ancora la dismissione della partecipazione (mediante alienazione o recesso). Il programma di razionalizzazione, accompagnato da un'apposita relazione tecnica, individua specificatamente le modalità ed i tempi di attuazione delle misure previste, e stabilisce il termine entro cui è adottata la relazione sulla sua attuazione e sul conseguimento degli obiettivi, anche in termini differenziati rispetto a quanto previsto dall'art. 20 c. 4, D.Lgs. n. 175/2016;
- in merito alla struttura del provvedimento è opportuno fare riferimento alle *“Linee d'indirizzo per la revisione ordinaria delle partecipazioni, con annesso il modello standard di atto di ricognizione e relativi esiti, per il corretto adempimento, da parte degli enti territoriali, delle disposizioni di cui all'art. 20 del D.Lgs. n. 175/2016”*, adottate dalla Corte dei Conti – Sezione delle Autonomie.

In conformità alle disposizioni normative citate, alla circolare del Consorzio dei Comuni e al modello di rilevazione da questi inviato, giusto ultima nota di data 15/12/2021, si è quindi provveduto ad effettuare la ricognizione delle partecipazioni societarie dirette e indirette alla data del 31/12/2020 mediante istruttoria da parte del competente Servizio comunale, utilizzando i dati a propria disposizione e se del caso chiedendoli alla società interessate.

L'allegato al presente provvedimento risulta pertanto composto dalle schede, debitamente compilate, di cui al citato modello emanato dalla Corte dei Conti, adattato alla peculiarità delle disposizioni normative provinciali.

Riscontrato che per quanto concerne il programma di razionalizzazione, dalla ricognizione delle partecipazioni è emerso che tutte le partecipazioni dirette ed indirette possono essere mantenute in quanto rispondenti ai requisiti stabiliti dalla normativa o per le motivazioni meglio indicate nelle apposite schede di ricognizione della partecipazione.

Solamente la partecipazione in Alto Garda Impianti srl, oggetto di razionalizzazione con la deliberazione consiliare n. 40/2020 in quanto società non attiva, priva di dipendenti e con un fatturato al di sotto della soglia minima, benché ancora mantenuta alla data del 31/12/2020, è stata posta in liquidazione sulla base delle decisioni assunte preventivamente da tutti i soci (nel caso del Comune di Dro con la deliberazione del Consiglio comunale n. 22 di data 21/05/2021) risulta ad oggi cessata mediante liquidazione volontaria a decorrere dal 30/06/2021.

Preso atto dell'esito della ricognizione delle partecipazioni unitamente al piano di razionalizzazione, riportati nell'Allegato alla presente deliberazione, il quale ne costituisce parte integrante e sostanziale.

Preso atto che le risultanze della presente ricognizione vanno trasmesse, ai sensi degli art. 15 e 24 comma 3 del D.Lgs. 175/2016, al Ministero dell'Economia e delle Finanze (MEF), attraverso l'applicativo Partecipazioni del Portale Tesoro (<http://portaletesoro.mef.gov.it>), mentre copia del presente provvedimento andrà inviato alla sezione di controllo di Trento della Corte dei Conti mediante l'apposito portale "ConTe".

Visto il documento denominato "Revisione periodica delle partecipazioni societarie alla data del 31/12/2020", il quale costituisce parte integrante e sostanziale del presente provvedimento.

Visto il D.Lgs. 19 agosto 2016 n. 175 e ss.mm.

Visto l'art. 18, commi 3 bis e 3 bis 1 della L.P. 10 febbraio 2005, n. 1.

Visto l'art. 24 della L.P. 27 dicembre 2010 n. 27.

Viste le linee guida del Ministero dell'Economia e delle Finanze – Dipartimento del Tesoro, emanate di concerto con la Corte dei Conti e pubblicate in data 23/11/2018.

Viste le circolari del Consorzio dei Comuni Trentini di data 25/10/2021, 23/11/2021 e 15/12/2021.

Richiamato il piano operativo di razionalizzazione già adottato ai sensi dell'art. 1, c. 612, legge 23 dicembre 2014 n. 190, con deliberazione consiliare n. 60 di data 13/04/2015 ed i risultati dallo stesso ottenuti di cui alla relazione di data 01/04/2016, la deliberazione n. 32 di data 06/10/2017 con la quale il Consiglio comunale ha provveduto alla revisione straordinaria di tutte le partecipazioni possedute alla data del 31/12/2016 nonché le deliberazioni n. 33 di data 27/12/2018, n. 29 di data 30/12/2019 e n. 40 di data 30/12/2020, con le quali il Consiglio comunale ha provveduto alla revisione periodica delle partecipazioni possedute rispettivamente alla data del 31/12/2017, 31/12/2018 e 31/12/2019.

Tenuto conto del parere espresso dall'Organo di revisione ai sensi dell'art. 239, c. 1, lett. b), n. 3), D.Lgs. n. 267/2000, di cui al prot. n. 17384 di data 21/12/2021.

Acquisiti i pareri in ordine alla regolarità tecnico – amministrativa e contabile ai sensi dell'art. 185 del Codice degli enti locali della Regione autonoma Trentino Alto Adige approvato con legge regionale 03.05.2018 n. 2.

Vista la delibera del Consiglio comunale n. 17 di data 28/04/2021 di approvazione del Bilancio di Previsione e Documento Unico di Programmazione 2021 – 2023.

Visto il Piano Esecutivo di Gestione (P.E.G.) per l'esercizio finanziario 2021-2023 approvato con deliberazione della Giunta Comunale n. 66 di data 11/05/2021.

Visto lo Statuto Comunale approvato dal Consiglio comunale con deliberazione n. 28 di data 19.09.2007.

Vista la Legge regionale 3.05.2018, n. 2 “Codice degli enti locali della Regione autonoma Trentino-Alto Adige”.

Vista la Legge provinciale 09.12.2015 n. 18 “Modificazioni della legge provinciale di contabilità 1979 e altre disposizioni di adeguamento dell'ordinamento provinciale e degli Enti locali al D.Lgs. 118/2011 e s.m. (Disposizioni in materia di armonizzazione dei sistemi contabili e degli schemi di bilancio delle Regioni, degli Enti locali e dei loro organismi, a norma degli artt. 1 e 2 della Legge 05.05.2009 n. 42).

Visto il D.Lgs. 18.08.2000 n. 267 (Testo Unico Enti Locali) e s.m.

Accertata la propria competenza ai sensi di Legge.

Con voti favorevoli n. 11, contrari n. 0, astenuti n. 3 (Ferrari Giovanni, Benuzzi Malfer Stefano e Grossi Luigi), su n. 14 presenti,

DELIBERA

1. di approvare, per quanto espresso in premessa, la revisione periodica triennale delle partecipazioni possedute dal Comune alla data del 31 dicembre 2020, accertandole come dall'allegato alla presente deliberazione, che ne costituisce parte integrante e sostanziale;
2. di trasmettere, ai sensi degli art. 15 e 24 comma 3 del D.Lgs. 175/2016, l'esito della presente ricognizione al Ministero dell'Economia e delle Finanze (MEF), attraverso l'applicativo Partecipazioni del Portale Tesoro (<http://portaletesoro.mef.gov.it>);
3. di inviare copia della presente deliberazione alla competente Sezione regionale di controllo della Corte dei Conti mediante l'apposito portale “ConTe”;
4. di dare atto che la presente deliberazione, ai sensi dell'art.183, comma 3 del Codice degli enti locali della Regione autonoma Trentino Alto Adige approvato con legge regionale 03.05.2018 n. 2, diverrà esecutiva a pubblicazione avvenuta;
5. di dare evidenza che, in attuazione all'art. 4, comma 4, della L.P. 30 novembre 1992 n. 23, contro il presente provvedimento è ammesso esperire:
 - a) opposizione da parte di ogni cittadino entro il periodo di pubblicazione da presentare alla Giunta comunale ai sensi dell'art. 183 comma 5 Codice degli enti locali della Regione autonoma Trentino Alto Adige approvato con legge regionale 03.05.2018 n. 2;
 - a) ricorso giurisdizionale al T.R.G.A. di Trento da parte di chi vi abbia interesse entro 60 giorni ai sensi degli artt. 5 e 29 del D.Lgs. 2 luglio 2010 n. 104;
 - b) ricorso straordinario al Presidente della Repubblica entro 120 giorni dalla data di conoscenza dello stesso, in alternativa alla possibilità indicata alla lettera b), ai sensi dell'art. 8 del D.P.R. 24 novembre 1971 n. 1199.

LC



Estremi della Proposta

Proposta Nr. **2021 / 82**

Ufficio Proponente: **Ufficio Ragioneria ed Economato**

Oggetto: **REVISIONE PERIODICA DELLE PARTECIPAZIONI SOCIETARIE EX ART. 18 COMMA 3 BIS 1 L.P. N. 1/2005, ART. 24 COMMA 4 L.P. N. 27/2010 E ART. 20, D.LGS. N. 175/2016 (TUSP): SITUAZIONE AL 31/12/2020.**

Parere Tecnico

Ufficio Proponente (Ufficio Ragioneria ed Economato)

In ordine alla regolarità tecnica della presente proposta, ai sensi dell'articolo 185 del Codice degli enti locali della Regione autonoma Trentino Alto Adige, approvato con legge regionale 03.05.2018, n. 2, si esprime parere **FAVOREVOLE**.

Sintesi parere: **Parere Favorevole**

Data **21/12/2021**

Il Responsabile di Settore
CIVETTINI LUCA

Parere Contabile

Ufficio Ragioneria ed Economato

In ordine alla regolarità contabile della presente proposta, ai sensi dell'articolo 185 del Codice degli enti locali della Regione autonoma Trentino Alto Adige approvato con legge regionale 03.05.2018, n. 2, si esprime parere **FAVOREVOLE**.

Sintesi parere: **Parere Favorevole**

Data **21/12/2021**

Responsabile del Servizio Finanziario
CIVETTINI LUCA

Approvato e sottoscritto

Il Presidente
SANTONI ETTORE

Il Segretario comunale
CARBONI MICHELE

ATTESTAZIONE PUBBLICAZIONE ED ESECUTIVITA'

La presente deliberazione è in pubblicazione all'Albo comunale dal 31/12/2021 al 10/01/2022, ai sensi dell'art. 183 del Codice degli enti locali Regione Autonoma Trentino Alto Adige approvato con legge regionale 03.05.2018, n. 2.

Dro, lì 31/12/2021

Il Segretario comunale
CARBONI MICHELE



COMUNE DI DRO

**REVISIONE PERIODICA DELLE PARTECIPAZIONI
SOCIETARIE ALLA DATA DEL 31/12/2020**

(art. 18 L.P. 1/2005. art. 24 L.P. 27/2010, art. 20 D.LGS. n. 175/2016)

**PROGRAMMA DI RIORDINO E RAZIONALIZZAZIONE DELLE
PARTECIPAZIONI SOCIETARIE
Relazione sulla sua attuazione**

Con deliberazione Consiliare n. 32 di data 06/10/2017 è stata approvata la revisione straordinaria di tutte le partecipazioni possedute alla data del 31/12/20016, in ottemperanza a quanto previsto dall'art. 7 comma 10 della L.P. n. 19/2016 e in analogia a quanto a sua volta disposto dall'art. 24 del D.Lgs. 175/2016.

Con deliberazione consiliare n. 40 di data 30/12/2020, con la quale è stata approvata, da ultimo, la ricognizione delle partecipazioni societarie possedute alla data del 31/12/2019, nel programma di razionalizzazione di cui art. 18 comma 3 bis 1 della LP 1/2005 e dell'art. 24 della LP 27/2010 e ricompreso nella deliberazione stessa, relativamente alla partecipazione in Alto Garda Impianti (AGI) srl, tale società era stata inserita fra quelle da mantenere sebbene mediante interventi di razionalizzazione allo scopo di superare le specifiche criticità della società stessa in ragione di quanto disposto da all'art. 18 co 3 bis 1, l.p. n. 1/2005 e in particolare il fatto che AGI srl era una società ancora inattiva, con un amministratore (sebbene senza alcun costo) ma priva di dipendenti e con un fatturato medio dell'ultimo triennio non superiore a 250 mila euro. La volontà espressa nel citato provvedimento era quella di rendere operativa al più presto la società mediante l'affidamento in concessione di un servizio specialistico relativo alla gestione dell'acquedotto.

Successivamente, nel corso del corrente anno, persistendo la sua inattività, la società Alto Garda Impianti srl è stata posta in liquidazione sulla base delle decisioni assunte preventivamente da tutti i soci; nel caso del Comune di Dro con la deliberazione del Consiglio comunale n. 22 di data 21/05/2021. L'assemblea dei soci in data 29/06/2021 ha approvato il Bilancio di liquidazione e il piano di riparto.

SCHEDA PARTECIPAZIONE NON PIÙ DETENUTA**Messa in liquidazione della società – Scioglimento della società****DATI ANAGRAFICI DELLA PARTECIPATA**

Codice Fiscale	02002560221
Denominazione	ALTO GARDA IMPIANTI SRL

NOME DEL CAMPO	Indicazioni per la compilazione
Partecipazione non più detenuta in attuazione di precedenti piani di razionalizzazione	sì
Data di conclusione della procedura	30 giugno 2021
Società cessata a chiusura della seguente procedura	Liquidazione volontaria o giudiziale
Dettagli causa di cessazione della società	La scelta di scioglimento mediante messa in liquidazione della società, è stata assunta a causa della protratta inoperatività della società stessa nonché dal fatto che sarebbe stato necessario un intervento di ricostituzione del capitale sociale che i soci pubblici non avrebbero potuto sottoscrivere in ragione di quanto disposto dall'art. 14, comma 5, del TUSP e dell'art. 24, comma 3, della L.P. 27/2010. Di conseguenza, la sopravvenuta impossibilità di conseguimento dell'oggetto sociale ai sensi del punto 2 comma 1 dell'art. 2484 del Codice Civile, ha indotto l'Amministratore unico della società a chiederne lo scioglimento, con propria determinazione di data 06/04/2021 trasmessa a tutti i soci. L'assemblea dei soci in data 29/6/2021 ha approvato il Bilancio di liquidazione e il piano di riparto. La società risulta cessata a decorrere dal 30/6/2021.
Data di cancellazione della società dal Registro delle Imprese	11 agosto 2021
Ottenimento di un introito finanziario	Sì
Ammontare dell'introito finanziario previsto dall'operazione (€)	35,58
Ammontare dell'introito finanziario incassato (€)	0,00
Data in cui è avvenuto l'incasso dell'introito finanziario	
Data prevista per l'incasso del saldo	Entro 31/12/2022
Ulteriori informazioni*	

*Campo testuale con compilazione facoltativa.

COMUNE DI DRO

RICOGNIZIONE DELLE SOCIETÀ PARTECIPATE

Ricognizione delle società a **partecipazione diretta**

Progressivo	Codice fiscale società	Denominazione società	Anno di costituzione	Stato	% Quota di partecipazione	Attività svolta	Part. di controllo	Società in house
1	02002560221	ALTO GARDA IMPIANTI SRL	2006	Inattiva	1,3000	Attualmente la società risulta cessata a decorrere dal 30/6/2021.	NO	SI
2	01581060223	ALTO GARDA SERVIZI SPA	1997	Attiva	0,0270	La società opera nel campo della gestione di servizi pubblici di cui è affidataria e altre attività nel campo dell'energia elettrica e delle altre energie alternative, ecc. Nei confronti del Comune la società gestisce il servizio di distribuzione del gas metano.	NO	NO
3	01533550222	CONSORZIO DEI COMUNI TARENTINI – SOC. COOPERATIVA	1996	Attiva	0,5405	Attività di rappresentanza istituzionale, assistenza e servizio a favore degli Enti locali della Provincia autonoma di Trento	NO	SI
4	01581140223	FARMACIE COMUNALI SPA	1997	Attiva	0,0100	La società gestisce il servizio pubblico di farmacia comunale a favore dei soci. Per il Comune la società gestisce la farmacia comunale situata nella frazione di Pietramurata, affidata mediante apposito contatto di servizio.	NO	SI
5	01855030225	GARDA TRENTINO SPA (ora GARDA DOLOMITI – azienda per il turismo SpA)	2003	Attiva	1,4030	La società opera nel campo della promozione turistica quale organismo che trova la sua legittimazione nella Legge provinciale 11/6/2002, n. 8 recante "Disciplina della promozione turistica in Provincia di Trento". La società ha ottenuto il riconoscimento dalla Provincia Autonoma di Trento di azienda per il turismo per l'ambito Garda Trentino.	NO	NO
6	01699790224	PRIMIERO ENERGIA SPA	2000	Attiva	0,3200	Produzione di energia idroelettrica. La società gestisce le centrali di produzione idroelettrica ubicate nel Primiero, cedute dall'ENEL alle autonomie trentine a seguito di un lungo contenzioso tra l'ENEL e la Provincia Autonoma di Trento. La società svolge un'attività che trova il suo fondamento nella norma di attuazione dello Statuto Speciale della regione Trentino Alto Adige in materia di energia (Art. 1 DPR 235/77).	NO	NO

COMUNE DI DRO

7	00990320228	TRENTINO DIGITALE SPA	1983	Attiva	0,0183	La Società, a capitale interamente pubblico, costituisce lo strumento del sistema della Pubblica Amministrazione del Trentino per la progettazione, lo sviluppo, la manutenzione e l'esercizio del Sistema Informativo Elettronico Trentino (S.I.N.E.T.), evoluzione del Sistema Informativo Elettronico Pubblico (S.I.E.P.), e dell'infrastruttura, a beneficio delle Amministrazioni stesse e degli altri enti e soggetti del sistema, in osservanza della disciplina vigente.	NO	SI
8	02002380224	TRENTINO RISCOSSIONI SPA	2006	Attiva	0,0380	a) accertamento, liquidazione e riscossione spontanea delle entrate degli enti soci; b) la riscossione coattiva delle entrate indicate al punto precedente; c) l'esecuzione e la contabilizzazione dei pagamenti degli aiuti previsti dalla legislatura provinciale; d) al fine di assolvere compiutamente le attività precedentemente elencate, svolgiamo attività di consulenza fiscale in favore dei soci in materia di imposte locali e erariali.	NO	SI

COMUNE DI DRO

Ricognizione delle società a partecipazione **indiretta**

Progressivo	Codice fiscale società	Denominazione società	Anno di costituzione	Stato	Denominazione società/organismo tramite	% Quota di partecipazione società/organismo tramite	% Quota di partecipazione indiretta Amministrazione	Attività svolta
9	01932800228	SET Distribuzione SPA.	2005	Attiva	Consorzio dei Comuni Trentini soc. coop.	0,05	0,0002550	Attività di distribuzione dell'energia elettrica
10	00110640224	Federazione trentina della Cooperazione società coop.	1945	Attiva	Consorzio dei Comuni Trentini soc. coop.	0,138	0,0007038	Ente di rappresentanza del movimento cooperativo ai sensi dell'art. 7 L.R. n. 5/2008, con funzioni di tutela, consulenza, assistenza e sviluppo in favore diretto o indiretto dei propri aderenti.
11	00107860223	Cassa rurale di Trento, Lavis, Mezzocorona e Valle di Cembra - BCC società cooperativa	1898	Attiva	Consorzio dei Comuni Trentini soc. coop.	0,045	0,0002295	Attività bancaria
12	00697990224	SANIT SERVICE SRL	2002	Attiva	FARMACIE COMUNALI SPA	100,00	0,0100000	Commercio al dettaglio di articoli medicali e ortopedici in esercizi specializzati
13	00123510224	UNIFARM SPA	1970	Attiva	FARMACIE COMUNALI SPA	0,6182	0,0000600	Commercio all'ingrosso di medicinali
14	00337460224	CENTRO SERVIZI CONDIVISI SCARL	2013	Attiva	TRENTINO RISCOSSIONI SPA	0,125	0,0000475	Servizi amministrativi, legale e di controlli interni a favore delle società consorziate
15	00337460224	CENTRO SERVIZI CONDIVISI SCARL	2013	Attiva	TRENTINO DIGITALE SPA	20,00	0,0036600	Servizi amministrativi, legale e di controlli interni a favore delle società consorziate

COMUNE DI DRO

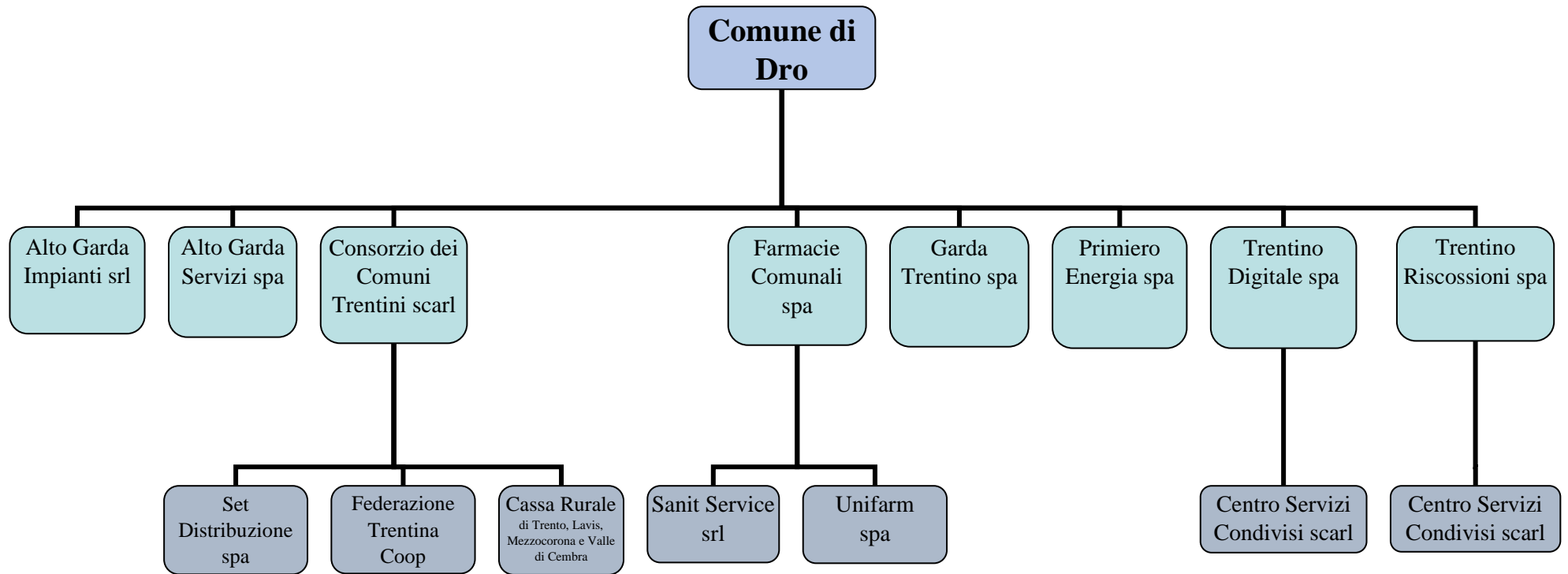

NB: la partecipazione in AGI srl è cessata in data 30/06/2021 per effetto dello scioglimento della società mediante messa in liquidazione;

la partecipazione indiretta in Centro Servizi Condivisi scarl è cessata nel corso del 2021 per effetto dello scioglimento della società mediante messa in liquidazione.

SCHEDA DI RILEVAZIONE

ALTO GARDA IMPIANTI srl

(in liquidazione - data cessazione attività 30/06/2021)

Dati relativi alle partecipazioni detenute al 31/12/2020

COMUNE DI DRO

DATI ANAGRAFICI DELLA PARTECIPATA

NOME DEL CAMPO	Indicazioni per la compilazione
Codice Fiscale	02002560221
Denominazione	ALTO GARDA IMPIANTI SRL
Data di costituzione della partecipata	2006
Forma giuridica	Società a responsabilità limitata
Tipo di fondazione	
Altra forma giuridica	
Stato di attività della partecipata	inattiva
Data di inizio della procedura ⁽¹⁾	2017
Società con azioni quotate in mercati regolamentati ⁽²⁾	no
Società che ha emesso strumenti finanziari quotati in mercati regolamentati (ex TUSP) ⁽²⁾	no
La società è un GAL ⁽²⁾	no

⁽¹⁾ Compilare solo se nel campo “stato di attività della partecipata” è stato indicato che sono in corso procedure di liquidazione volontaria o scioglimento oppure procedure concorsuali.

⁽²⁾ Nell’applicativo le società emittenti azioni o strumenti finanziari in mercati regolamentati e i Gruppi di Azione Locale (GAL) sono individuati mediante elenchi ufficiali.

SEDE LEGALE DELLA PARTECIPATA

NOME DEL CAMPO	Indicazioni per la compilazione
Stato	Italia
Provincia	Trento
Comune	Riva del Garda
CAP*	38066
Indirizzo*	via Ardaro, 27
Telefono*	0464 553565
FAX*	0464 553190
Email*	altogardaimpanti@legalmail.it

*campo con compilazione facoltativa

SETTORE DI ATTIVITÀ DELLA PARTECIPATA

Indicare il settore ATECO rappresentativo dell’attività svolta. Nel caso in cui i settori siano più di uno, indicarli in ordine decrescente di importanza. Non è più richiesto indicare il peso di ciascuna attività.

La lista dei codici Ateco è disponibile al link <http://www.istat.it/it/strumenti/definizioni-e-classificazioni/ateco-2007>

NOME DEL CAMPO	Indicazioni per la compilazione
Attività 1	36.00.00
Attività 2	
Attività 3	
Attività 4	

ULTERIORI INFORMAZIONI SULLA PARTECIPATA

NOME DEL CAMPO	Indicazioni per la compilazione
Società in house	sì
Previsione nello statuto di limiti sul fatturato ⁽³⁾	no
Società contenuta nell'allegato A al D.Lgs. n. 175/2016	no
Società a partecipazione pubblica di diritto singolare (art.1, c. 4, lett. A) [#]	no
Riferimento normativo società di diritto singolare ⁽³⁾	
La società adotta un sistema di contabilità analitica e separata per attività?	no
Specificare se la disciplina applicata è stata dettata da:	no
Società esclusa dall'applicazione dell'art. 4 con DPCM (art. 4, c. 9)	no
Società esclusa dall'applicazione dell'art. 4 con provvedimento del Presidente della Regione o delle Prov. Autonome (art. 4, c. 9)	no
Riferimento normativo atto esclusione ⁽⁴⁾	

⁽³⁾ Compilare il campo solo se nel campo precedente è stato scelto "sì"

⁽⁴⁾ Compilare il campo solo se in uno dei campi precedenti è stato scelto "sì"

[#] Per la nozione giuridica di "società a partecipazione pubblica di diritto singolare" di cui all'art. 1, comma 4, del TUSP, si veda l'orientamento della Struttura di monitoraggio disponibile sul sito del DT al seguente link:

http://www.dt.tesoro.it/export/sites/sitodt/modules/documenti_it/patrimonio_pubblico/patrimonio_pa/Orientamento_del_18_novembre_2019_xSocietx_a_partecipazione_pubblica_di_diritto_singolarex.pdf

COMUNE DI DRO

DATI DI BILANCIO PER LA VERIFICA TUSP

NOME DEL CAMPO	Anno 2020
Tipologia di attività svolta	Attività produttive di beni e servizi
Numero medio di dipendenti	0
Numero dei componenti dell'organo di amministrazione	1
Compenso dei componenti dell'organo di amministrazione	0
Numero dei componenti dell'organo di controllo	0
Compenso dei componenti dell'organo di controllo	0

NOME DEL CAMPO	2020	2019	2018	2017	2016
Approvazione bilancio	sì	sì	sì	sì	sì
Risultato d'esercizio	-9900	-2087	-2499	-2699	-2089

ATTENZIONE: l'applicativo richiede la compilazione esclusivamente di una delle seguenti quattro sotto-sezioni di "DATI DI BILANCIO PER LA VERIFICA TUSP".

1. Attività produttive di beni e servizi o Distretti tecnologici

Compilare la seguente sotto-sezione se la "Tipologia di attività svolta" dalla partecipata è: "Attività produttive di beni e servizi" o "Attività di promozione e sviluppo di progetti di ricerca finanziati (Distretti tecnologici)".

NOME DEL CAMPO	2020	2019	2018
A1) Ricavi delle vendite e delle prestazioni	0,00	0,00	0,00
A5) Altri Ricavi e Proventi	0,00	0,00	0,00
di cui Contributi in conto esercizio	0,00	0,00	0,00

QUOTA DI POSSESSO (quota diretta e/o indiretta)

NOME DEL CAMPO	Indicazioni per la compilazione
Tipologia di Partecipazione	Partecipazione diretta
Quota diretta ⁽⁵⁾	1,300%
Codice Fiscale Tramite ⁽⁶⁾	
Denominazione Tramite (organismo) ⁽⁶⁾	
Quota detenuta dalla Tramite nella società ⁽⁷⁾	

⁽⁵⁾ Se la partecipazione è diretta o sia diretta che indiretta, inserire la quota detenuta direttamente dall'Amministrazione nella società.

⁽⁶⁾ Compilare se per "Tipologia di Partecipazione" è stato indicato "Partecipazione Indiretta" o "Partecipazione diretta e indiretta". Inserire CF e denominazione dell'ultima tramite attraverso la quale la società è indirettamente partecipata dall'Amministrazione.

⁽⁷⁾ Inserire la quota di partecipazione che la "tramite" detiene nella società.

QUOTA DI POSSESSO – TIPO DI CONTROLLO

NOME DEL CAMPO	Indicazioni per la compilazione
Tipo di controllo	controllo analogo congiunto

SCHEDE RELAZIONE ATTUAZIONE PIANO RAZIONALIZZAZIONE

INFORMAZIONI ED ESITO PER LA RAZIONALIZZAZIONE

NOME DEL CAMPO	Indicazioni per la compilazione
Partecipazione ancora detenuta alla data di adozione del provvedimento	No
Società controllata da una quotata	No
CF della società quotata controllante ⁽⁸⁾	
Denominazione della società quotata controllante ⁽⁸⁾	

⁽⁸⁾ Compilare il campo solo se nel campo "Società controllata da una quotata" è stato scelto "sì".

Se la partecipazione non è più detenuta alla data di adozione del provvedimento non deve essere indicato l'esito della revisione periodica ma deve essere compilata la scheda in base alla tipologia della razionalizzazione realizzata.

La partecipata svolge un'attività di produzione di beni e servizi a favore dell'Amministrazione?	No
Attività svolta dalla Partecipata	Nessuna attività
Descrizione dell'attività	Attualmente la società non è ancora operativa
Quota % di partecipazione detenuta dal soggetto privato ⁽⁹⁾	
Svolgimento di attività analoghe a quelle svolte da altre società (art.20, c.2 lett.c)	No
Necessità di contenimento dei costi di funzionamento (art.20, c.2 lett.f)	No
Necessita di aggregazione di società (art.20, c.2 lett.g)	No
L'Amministrazione ha fissato, con proprio provvedimento, obiettivi specifici sui costi di funzionamento della partecipata? (art.19, c. 5) ⁽¹⁰⁾	No
Esito della revisione periodica	razionalizzazione
Modalità (razionalizzazione) ⁽¹¹⁾	Procedere allo scioglimento della società mediante messa in liquidazione
Termine previsto per la razionalizzazione ⁽¹¹⁾	2021
Dichiarazione di Cessione a titolo oneroso in Revisione straordinaria ⁽¹³⁾	No
Applicazione dell'art. 24, comma 5-bis ⁽¹⁴⁾	No
Note*	La sopravvenuta impossibilità di conseguimento dell'oggetto sociale ai sensi del punto 2 comma 1 dell'art. 2484 del Codice Civile, ha indotto l'Amministratore unico della società a chiederne lo scioglimento, con propria determinazione dd. 6/4/2021 trasmessa a tutti i soci. L'assemblea dei soci in data 29/6/2021 ha approvato il Bilancio di liquidazione e il piano di riparto. La società risulta cessata a decorrere dal 30/6/2021.

⁽⁹⁾ Compilare il campo se "Attività svolta dalla Partecipata" precedentemente selezionata è "realizzazione e gestione di opera pubblica ovvero organizzazione e gestione di servizio di interesse generale tramite PPP (Art.4, c.2, lett.c)".

⁽¹⁰⁾ Compilare il campo se "Tipo di controllo" è stato selezionato elemento diverso da "nessuno".

⁽¹¹⁾ Campo obbligatorio se per "Esito della revisione periodica" è stato selezionato "Razionalizzazione".

*Campo con compilazione facoltativa.

SCHEDA DI RILEVAZIONE
ALTO GARDA SERVIZI S.p.A.

Dati relativi alle partecipazioni detenute al 31/12/2020

COMUNE DI DRO

DATI ANAGRAFICI DELLA PARTECIPATA

NOME DEL CAMPO	Indicazioni per la compilazione
Codice Fiscale	01581060223
Denominazione	ALTO GARDA SERVIZI
Data di costituzione della partecipata	1997
Forma giuridica	Società per azioni
Tipo di fondazione	
Altra forma giuridica	
Stato di attività della partecipata	attiva
Data di inizio della procedura ⁽¹⁾	
Società con azioni quotate in mercati regolamentati ⁽²⁾	No
Società che ha emesso strumenti finanziari quotati in mercati regolamentati (ex TUSP) ⁽²⁾	Sì
La società è un GAL ⁽²⁾	No

⁽¹⁾ Compilare solo se nel campo "stato di attività della partecipata" è stato indicato che sono in corso procedure di liquidazione volontaria o scioglimento oppure procedure concorsuali.

⁽²⁾ Nell'applicativo le società emittenti azioni o strumenti finanziari in mercati regolamentati e i Gruppi di Azione Locale (GAL) sono individuati mediante elenchi ufficiali.

SEDE LEGALE DELLA PARTECIPATA

NOME DEL CAMPO	Indicazioni per la compilazione
Stato	Italia
Provincia	Trento
Comune	Riva del Garda
CAP*	38066
Indirizzo*	via Ardaro, 27
Telefono*	0464 553565
FAX*	0464 553190
Email*	altogardaservizispa@legalmail.it

*campo con compilazione facoltativa

SETTORE DI ATTIVITÀ DELLA PARTECIPATA

Indicare il settore ATECO rappresentativo dell'attività svolta. Nel caso in cui i settori siano più di uno, indicarli in ordine decrescente di importanza. Non è più richiesto indicare il peso di ciascuna attività.

La lista dei codici Ateco è disponibile al link <http://www.istat.it/it/strumenti/definizioni-e-classificazioni/ateco-2007>

NOME DEL CAMPO	Indicazioni per la compilazione
Attività 1	35.11.00
Attività 2	35.14.00
Attività 3	35.22.00
Attività 4	36

ULTERIORI INFORMAZIONI SULLA PARTECIPATA

NOME DEL CAMPO	Indicazioni per la compilazione
Società in house	no
Previsione nello statuto di limiti sul fatturato ⁽³⁾	no
Società contenuta nell'allegato A al D.Lgs. n. 175/2016	no
Società a partecipazione pubblica di diritto singolare (art.1, c. 4, lett. A) [#]	no
Riferimento normativo società di diritto singolare ⁽³⁾	
La società adotta un sistema di contabilità analitica e separata per attività?	no
Specificare se la disciplina applicata è stata dettata da:	no
Società esclusa dall'applicazione dell'art. 4 con DPCM (art. 4, c. 9)	no
Società esclusa dall'applicazione dell'art. 4 con provvedimento del Presidente della Regione o delle Prov. Autonome (art. 4, c. 9)	no
Riferimento normativo atto esclusione ⁽⁴⁾	

⁽³⁾ Compilare il campo solo se nel campo precedente è stato scelto "sì"

⁽⁴⁾ Compilare il campo solo se in uno dei campi precedenti è stato scelto "sì"

[#] Per la nozione giuridica di "società a partecipazione pubblica di diritto singolare" di cui all'art. 1, comma 4, del TUSP, si veda l'orientamento della Struttura di monitoraggio disponibile sul sito del DT al seguente link:

http://www.dt.tesoro.it/export/sites/sitodt/modules/documenti_it/patrimonio_pubblico/patrimonio_pa/Orientamento_del_18_novembre_2019_xSocietx_a_partecipazione_pubblica_di_diritto_singolarex.pdf

COMUNE DI DRO

DATI DI BILANCIO PER LA VERIFICA TUSP

NOME DEL CAMPO	Anno 2020
Tipologia di attività svolta	Attività produttive di beni e servizi
Numero medio di dipendenti	51
Numero dei componenti dell'organo di amministrazione	5
Compenso dei componenti dell'organo di amministrazione	45.500
Numero dei componenti dell'organo di controllo	3
Compenso dei componenti dell'organo di controllo	28.000

NOME DEL CAMPO	2020	2019	2018	2017	2016
Approvazione bilancio	sì	sì	sì	sì	sì
Risultato d'esercizio	3.292.271	2.874,19	3.020,29	3.176,39	2.903,09

ATTENZIONE: l'applicativo richiede la compilazione esclusivamente di una delle seguenti quattro sotto-sezioni di "DATI DI BILANCIO PER LA VERIFICA TUSP".

1. Attività produttive di beni e servizi o Distretti tecnologici

Compilare la seguente sotto-sezione se la "Tipologia di attività svolta" dalla partecipata è: "Attività produttive di beni e servizi" o "Attività di promozione e sviluppo di progetti di ricerca finanziati (Distretti tecnologici)".

NOME DEL CAMPO	2020	2019	2018
A1) Ricavi delle vendite e delle prestazioni	9.106.615	10.371.054	10.375.138
A5) Altri Ricavi e Proventi	1.669.785	1.372.990	1.384.897
di cui Contributi in conto esercizio	0	0	0

QUOTA DI POSSESSO (quota diretta e/o indiretta)

NOME DEL CAMPO	Indicazioni per la compilazione
Tipologia di Partecipazione	Partecipazione diretta
Quota diretta ⁽⁵⁾	0,027%
Codice Fiscale Tramite ⁽⁶⁾	
Denominazione Tramite (organismo) ⁽⁶⁾	
Quota detenuta dalla Tramite nella società ⁽⁷⁾	

⁽⁵⁾ Se la partecipazione è diretta o sia diretta che indiretta, inserire la quota detenuta direttamente dall'Amministrazione nella società.

⁽⁶⁾ Compilare se per "Tipologia di Partecipazione" è stato indicato "Partecipazione Indiretta" o "Partecipazione diretta e indiretta". Inserire CF e denominazione dell'ultima tramite attraverso la quale la società è indirettamente partecipata dall'Amministrazione.

⁽⁷⁾ Inserire la quota di partecipazione che la "tramite" detiene nella società.

QUOTA DI POSSESSO – TIPO DI CONTROLLO

NOME DEL CAMPO	Indicazioni per la compilazione
Tipo di controllo	nessuno

INFORMAZIONI ED ESITO PER LA RAZIONALIZZAZIONE

NOME DEL CAMPO	Indicazioni per la compilazione
Partecipazione ancora detenuta alla data di adozione del provvedimento	Sì
Società controllata da una quotata	No
CF della società quotata controllante ⁽⁸⁾	
Denominazione della società quotata controllante ⁽⁸⁾	

⁽⁸⁾ Compilare il campo solo se nel campo "Società controllata da una quotata" è stato scelto "sì".

Se la partecipazione non è più detenuta alla data di adozione del provvedimento non deve essere indicato l'esito della revisione periodica ma deve essere compilata la scheda in base alla tipologia della razionalizzazione realizzata.

La partecipata svolge un'attività di produzione di beni e servizi a favore dell'Amministrazione?	Sì
Attività svolta dalla Partecipata	produzione di un servizio di interesse generale (Art. 4, c. 2, lett. a)
Descrizione dell'attività	La società opera nel campo della gestione di servizi pubblici di cui è affidataria e altre attività nel campo dell'energia elettrica e delle altre energie alternative, ecc.
Quota % di partecipazione detenuta dal soggetto privato ⁽⁹⁾	
Svolgimento di attività analoghe a quelle svolte da altre società (art.20, c.2 lett.c)	no
Necessità di contenimento dei costi di funzionamento (art.20, c.2 lett.f)	no
Necessita di aggregazione di società (art.20, c.2 lett.g)	no
L'Amministrazione ha fissato, con proprio provvedimento, obiettivi specifici sui costi di funzionamento della partecipata? (art.19, c. 5) ⁽¹⁰⁾	no
Esito della revisione periodica	mantenimento senza interventi
Modalità (razionalizzazione) ⁽¹¹⁾	
Termine previsto per la razionalizzazione ⁽¹¹⁾	
Dichiarazione di Cessione a titolo oneroso in Revisione straordinaria ⁽¹³⁾	No
Applicazione dell'art. 24, comma 5-bis ⁽¹⁴⁾	No
Note*	Nei confronti del Comune la società gestisce il servizio di distribuzione del gas metano.

⁽⁹⁾ Compilare il campo se "Attività svolta dalla Partecipata" precedentemente selezionata è "realizzazione e gestione di opera pubblica ovvero organizzazione e gestione di servizio di interesse generale tramite PPP (Art.4, c.2, lett.c)".

⁽¹⁰⁾ Compilare il campo se "Tipo di controllo" è stato selezionato elemento diverso da "nessuno".

⁽¹¹⁾ Campo obbligatorio se per "Esito della revisione periodica" è stato selezionato "Razionalizzazione".

*Campo con compilazione facoltativa.

SCHEDA DI RILEVAZIONE

CONSORZIO DEI COMUNI TRENTINI soc. coop.

Dati relativi alle partecipazioni detenute al 31/12/2020

DATI ANAGRAFICI DELLA PARTECIPATA

NOME DEL CAMPO	Indicazioni per la compilazione
Codice Fiscale	01533550222
Denominazione	Consorzio dei Comuni Trentini soc.coop.
Anno di costituzione della società	1996
Forma giuridica	Società cooperativa
Tipo di fondazione	
Altra forma giuridica	
Stato della società	La società è attiva
Anno di inizio della procedura ⁽¹⁾	
Società con azioni quotate in mercati regolamentati ⁽²⁾	no
Società che ha emesso strumenti finanziari quotati in mercati regolamentati (ex TUSP) ⁽²⁾	no
La società è un GAL ⁽²⁾	no

⁽¹⁾ Compilare il campo "anno di inizio della procedura" solo se nel campo "stato della società" è stato selezionato un elemento diverso da "La società è attiva"

⁽²⁾ Nell'applicativo le società emittenti azioni o strumenti finanziari in mercati regolamentati e i Gruppi di Azione Locale (GAL) sono individuati mediante elenchi ufficiali.

SEDE LEGALE DELLA PARTECIPATA

NOME DEL CAMPO	Indicazioni per la compilazione
Stato	Italia
Provincia	Trento
Comune	Trento
CAP*	38122
Indirizzo*	via Torre Verde 23
Telefono*	0461987139
FAX*	0461 981978
Email*	info@comunitrentini.it

*campo con compilazione facoltativa

SETTORE DI ATTIVITÀ DELLA PARTECIPATA

La lista dei codici Ateco è disponibile al link <http://www.istat.it/it/strumenti/definizioni-e-classificazioni/ateco-2007>

NOME DEL CAMPO	Indicazioni per la compilazione
Attività 1	82.99.99
Attività 2	
Attività 3	
Attività 4	

ULTERIORI INFORMAZIONI SULLA PARTECIPATA

NOME DEL CAMPO	Indicazioni per la compilazione
Società in house	sì
Previsione nello statuto di limiti sul fatturato ⁽³⁾	sì
Società contenuta nell'allegato A al D.Lgs. n. 175/2016	no
Società a partecipazione pubblica di diritto singolare (art.1, c. 4, lett. A) [#]	no
Riferimento normativo società di diritto singolare ⁽³⁾	
La società adotta un sistema di contabilità analitica e separata per attività?	no
Specificare se la disciplina applicata è stata dettata da:	no
Società esclusa dall'applicazione dell'art. 4 con DPCM (art. 4, c. 9)	no
Società esclusa dall'applicazione dell'art. 4 con provvedimento del Presidente della Regione o delle Prov. Autonome (art. 4, c. 9)	no
Riferimento normativo atto esclusione ⁽⁴⁾	

⁽³⁾ Compilare il campo solo se nel campo precedente è stato scelto "sì"

⁽⁴⁾ Compilare il campo solo se in uno dei campi precedenti è stato scelto "sì"

[#] Per la nozione giuridica di "società a partecipazione pubblica di diritto singolare" di cui all'art. 1, comma 4, del TUSP, si veda l'orientamento della Struttura di monitoraggio disponibile sul sito del DT al seguente link:

http://www.dt.tesoro.it/export/sites/sitodt/modules/documenti_it/patrimonio_pubblico/patrimonio_pa/Orientamento_del_18_novembre_2019_xSocietx_a_partecipazione_pubblica_di_diritto_singolarex_.pdf

COMUNE DI DRO

DATI DI BILANCIO PER LA VERIFICA TUSP

NOME DEL CAMPO	Anno 2020
Tipologia di attività svolta	Attività produttive di beni e servizi
Numero medio di dipendenti	26
Numero dei componenti dell'organo di amministrazione	5
Compenso dei componenti dell'organo di amministrazione	95.000
Numero dei componenti dell'organo di controllo	3
Compenso dei componenti dell'organo di controllo	21.928

NOME DEL CAMPO	2020	2019	2018	2017	2016
Approvazione bilancio	sì	sì	sì	sì	sì
Risultato d'esercizio	522.342	436.279	383.476	339.479	380.756

ATTENZIONE: va compilata esclusivamente una delle seguenti quattro sotto-sezioni di "DATI DI BILANCIO PER LA VERIFICA TUSP", in funzione della tipologia di attività svolta dalla società.

1. Attività produttive di beni e servizi o Distretti tecnologici

Compilare la seguente sotto-sezione se la "Tipologia di attività svolta" dalla partecipata è: "Attività produttive di beni e servizi" o "Attività di promozione e sviluppo di progetti di ricerca finanziati (Distretti tecnologici)".

NOME DEL CAMPO	2020	2019	2018
A1) Ricavi delle vendite e delle prestazioni	1.602.127	1.705.201	1.517.548
A5) Altri Ricavi e Proventi	2.283.249	2.535.345	2.389.283
di cui Contributi in conto esercizio	2.253.355	2.512.660	2.387.945

QUOTA DI POSSESSO (quota diretta e/o indiretta)

NOME DEL CAMPO	Indicazioni per la compilazione
Tipologia di Partecipazione	Partecipazione diretta
Quota diretta ⁽⁵⁾	0,5405%
Codice Fiscale Tramite ⁽⁶⁾	
Denominazione Tramite (organismo) ⁽⁶⁾	
Quota detenuta dalla Tramite nella società ⁽⁷⁾	

⁽⁵⁾ Se la partecipazione è diretta o sia diretta che indiretta, inserire la quota detenuta direttamente dall'Amministrazione nella società.

⁽⁶⁾ Compilare se per "Tipologia di Partecipazione" è stato indicato "Partecipazione Indiretta" o "Partecipazione diretta e indiretta". Inserire CF e denominazione dell'ultima tramite attraverso la quale la società è indirettamente partecipata dall'Amministrazione.

⁽⁷⁾ Inserire la quota di partecipazione che la "tramite" detiene nella società.

QUOTA DI POSSESSO – TIPO DI CONTROLLO

NOME DEL CAMPO	Indicazioni per la compilazione
Tipo di controllo	controllo analogo congiunto

INFORMAZIONI ED ESITO PER LA RAZIONALIZZAZIONE

NOME DEL CAMPO	Indicazioni per la compilazione
Partecipazione ancora detenuta alla data di adozione del provvedimento	Sì
Società controllata da una quotata	No
CF della società quotata controllante ⁽⁸⁾	
Denominazione della società quotata controllante ⁽⁸⁾	

⁽⁸⁾ Compilare il campo solo se nel campo "Società controllata da una quotata" è stato scelto "sì"

Se la partecipazione non è più detenuta alla data di adozione del provvedimento non deve essere indicato l'esito della revisione periodica ma deve essere compilata la scheda in base alla tipologia della razionalizzazione realizzata.

La partecipata svolge un'attività di produzione di beni e servizi a favore dell'Amministrazione?	Sì
Attività svolta dalla Partecipata	autoproduzione di beni o servizi strumentali all'ente o agli enti pubblici partecipanti o allo svolgimento delle loro funzioni (Art. 4, c. 2, lett. d)
Descrizione dell'attività	attività di consulenza e rappresentanza istituzionale, anche quale articolazione dell'ANCI e dell'UNCEN per la Provincia autonoma di Trento; attività di formazione del personale; attività di supporto alla transizione digitale; gestione economico-giuridica del personale
Quota % di partecipazione detenuta dal soggetto privato ⁽⁹⁾	
Svolgimento di attività analoghe a quelle svolte da altre società (art.20, c.2 lett.c)	no
Necessità di contenimento dei costi di funzionamento (art.20, c.2 lett.f)	no
Necessita di aggregazione di società (art.20, c.2 lett.g)	no
L'Amministrazione ha fissato, con proprio provvedimento, obiettivi specifici sui costi di funzionamento della partecipata? (art.19, c. 5) ⁽¹⁰⁾	no
Esito della revisione periodica	mantenimento senza interventi
Modalità (razionalizzazione) ⁽¹¹⁾	
Termine previsto per la razionalizzazione ⁽¹¹⁾	
Dichiarazione di Cessione a titolo oneroso in Revisione straordinaria ⁽¹³⁾	No
Applicazione dell'art. 24, comma 5-bis ⁽¹⁴⁾	No
Note*	L'Ente locale concorre alla definizione degli indirizzi di gestione della società, anche in relazione alle dinamiche di spesa, secondo le modalità di esercizio del controllo analogo congiunto, definite dallo Statuto sociale. La Società non è titolare di diritti esclusivi o diritti speciali, come individuati dalla Direttiva MEF del 9 settembre 2019, e pertanto non è tenuta alla sua applicazione. Del pari, la società non opera in ambiti di attività regolati da ARERA, ART, AGCOM, ENAC. Tuttavia, la Società osserva un regime di contabilità analitica, essenzialmente finalizzato ad assicurare la corretta imputazione della contribuzione pubblica che il Consorzio riceve per la propria attività istituzionale e di supporto al Consiglio delle autonomie locali. I criteri di tenuta della suddetta contabilità analitica sono determinati dalla Relazione previsionale della società, approvata dall'Assemblea dei soci ai sensi dell'art. 17 dello statuto sociale.

⁽⁹⁾ Compilare il campo se "Attività svolta dalla Partecipata" precedentemente selezionata è "realizzazione e gestione di opera pubblica ovvero organizzazione e gestione di servizio di interesse generale tramite PPP (Art.4, c.2, lett.c)".

⁽¹⁰⁾ Compilare il campo se "Tipo di controllo" è stato selezionato elemento diverso da "nessuno".

⁽¹¹⁾ Campo obbligatorio se per "Esito della revisione periodica" è stato selezionato "Razionalizzazione".

⁽¹²⁾ *Campo con compilazione facoltativa.

SCHEDE RELAZIONE ATTUAZIONE PIANO RAZIONALIZZAZIONE

SCHEDA DI RILEVAZIONE
FARMACIE COMUNALI S.p.A.

Dati relativi alle partecipazioni detenute al 31/12/2020

COMUNE DI DRO

DATI ANAGRAFICI DELLA PARTECIPATA

NOME DEL CAMPO	Indicazioni per la compilazione
Codice Fiscale	01581140223
Denominazione	FARMACIE COMUNALI
Data di costituzione della partecipata	1997
Forma giuridica	Società per azioni
Tipo di fondazione	
Altra forma giuridica	
Stato di attività della partecipata	attiva
Data di inizio della procedura ⁽¹⁾	
Società con azioni quotate in mercati regolamentati ⁽²⁾	no
Società che ha emesso strumenti finanziari quotati in mercati regolamentati (ex TUSP) ⁽²⁾	no
La società è un GAL ⁽²⁾	no

⁽¹⁾ Compilare solo se nel campo “stato di attività della partecipata” è stato indicato che sono in corso procedure di liquidazione volontaria o scioglimento oppure procedure concorsuali.

⁽²⁾ Nell’applicativo le società emittenti azioni o strumenti finanziari in mercati regolamentati e i Gruppi di Azione Locale (GAL) sono individuati mediante elenchi ufficiali.

SEDE LEGALE DELLA PARTECIPATA

NOME DEL CAMPO	Indicazioni per la compilazione
Stato	Italia
Provincia	Trento
Comune	Trento
CAP*	38122
Indirizzo*	via Asilo Pedrotti, 18
Telefono*	0461 381000
FAX*	0461 381080
Email*	trento@assofarm.postecert.it

*campo con compilazione facoltativa

SETTORE DI ATTIVITÀ DELLA PARTECIPATA

Indicare il settore ATECO rappresentativo dell’attività svolta. Nel caso in cui i settori siano più di uno, indicarli in ordine decrescente di importanza. Non è più richiesto indicare il peso di ciascuna attività.

La lista dei codici Ateco è disponibile al link <http://www.istat.it/it/strumenti/definizioni-e-classificazioni/ateco-2007>

NOME DEL CAMPO	Indicazioni per la compilazione
Attività 1	47.73.10
Attività 2	
Attività 3	
Attività 4	

ULTERIORI INFORMAZIONI SULLA PARTECIPATA

NOME DEL CAMPO	Indicazioni per la compilazione
Società in house	sì
Previsione nello statuto di limiti sul fatturato ⁽³⁾	sì
Società contenuta nell'allegato A al D.Lgs. n. 175/2016	no
Società a partecipazione pubblica di diritto singolare (art.1, c. 4, lett. A) [#]	no
Riferimento normativo società di diritto singolare ⁽³⁾	
La società adotta un sistema di contabilità analitica e separata per attività?	no
Specificare se la disciplina applicata è stata dettata da:	no
Società esclusa dall'applicazione dell'art. 4 con DPCM (art. 4, c. 9)	no
Società esclusa dall'applicazione dell'art. 4 con provvedimento del Presidente della Regione o delle Prov. Autonome (art. 4, c. 9)	no
Riferimento normativo atto esclusione ⁽⁴⁾	

⁽³⁾ Compilare il campo solo se nel campo precedente è stato scelto "sì"

⁽⁴⁾ Compilare il campo solo se in uno dei campi precedenti è stato scelto "sì"

[#] Per la nozione giuridica di "società a partecipazione pubblica di diritto singolare" di cui all'art. 1, comma 4, del TUSP, si veda l'orientamento della Struttura di monitoraggio disponibile sul sito del DT al seguente link:

http://www.dt.tesoro.it/export/sites/sitodt/modules/documenti_it/patrimonio_pubblico/patrimonio_pa/Orientamento_del_18_novembre_2019_xSocietx_a_partecipazione_pubblica_di_diritto_singolarex_.pdf

COMUNE DI DRO

DATI DI BILANCIO PER LA VERIFICA TUSP

NOME DEL CAMPO	Anno 2020
Tipologia di attività svolta	Attività produttive di beni e servizi
Numero medio di dipendenti	81
Numero dei componenti dell'organo di amministrazione	5
Compenso dei componenti dell'organo di amministrazione	20.650,00
Numero dei componenti dell'organo di controllo	3
Compenso dei componenti dell'organo di controllo	17.760,00

NOME DEL CAMPO	2020	2019	2018	2017	2016
Approvazione bilancio	sì	sì	sì	sì	sì
Risultato d'esercizio	1.191.935,00	849.363,00	1.118.916,00	1.132.550,00	874.381,00

ATTENZIONE: l'applicativo richiede la compilazione esclusivamente di una delle seguenti quattro sotto-sezioni di "DATI DI BILANCIO PER LA VERIFICA TUSP".

1. Attività produttive di beni e servizi o Distretti tecnologici

Compilare la seguente sotto-sezione se la "Tipologia di attività svolta" dalla partecipata è: "Attività produttive di beni e servizi" o "Attività di promozione e sviluppo di progetti di ricerca finanziati (Distretti tecnologici)".

NOME DEL CAMPO	2020	2019	2018
A1) Ricavi delle vendite e delle prestazioni	23.579.871	22.030.283	22.188.610
A5) Altri Ricavi e Proventi	569.810	455.251	478.208
di cui Contributi in conto esercizio	43.405	10.868	9.708

QUOTA DI POSSESSO (quota diretta e/o indiretta)

NOME DEL CAMPO	Indicazioni per la compilazione
Tipologia di Partecipazione	Partecipazione diretta
Quota diretta ⁽⁵⁾	0,010%
Codice Fiscale Tramite ⁽⁶⁾	
Denominazione Tramite (organismo) ⁽⁶⁾	
Quota detenuta dalla Tramite nella società ⁽⁷⁾	

⁽⁵⁾ Se la partecipazione è diretta o sia diretta che indiretta, inserire la quota detenuta direttamente dall'Amministrazione nella società.

⁽⁶⁾ Compilare se per "Tipologia di Partecipazione" è stato indicato "Partecipazione Indiretta" o "Partecipazione diretta e indiretta". Inserire CF e denominazione dell'ultima tramite attraverso la quale la società è indirettamente partecipata dall'Amministrazione.

⁽⁷⁾ Inserire la quota di partecipazione che la "tramite" detiene nella società.

QUOTA DI POSSESSO – TIPO DI CONTROLLO

NOME DEL CAMPO	Indicazioni per la compilazione
Tipo di controllo	controllo analogo congiunto

INFORMAZIONI ED ESITO PER LA RAZIONALIZZAZIONE

NOME DEL CAMPO	Indicazioni per la compilazione
Partecipazione ancora detenuta alla data di adozione del provvedimento	Sì
Società controllata da una quotata	No
CF della società quotata controllante ⁽⁸⁾	
Denominazione della società quotata controllante ⁽⁸⁾	

⁽⁸⁾ Compilare il campo solo se nel campo "Società controllata da una quotata" è stato scelto "sì".

Se la partecipazione non è più detenuta alla data di adozione del provvedimento non deve essere indicato l'esito della revisione periodica ma deve essere compilata la scheda in base alla tipologia della razionalizzazione realizzata.

La partecipata svolge un'attività di produzione di beni e servizi a favore dell'Amministrazione?	Sì
Attività svolta dalla Partecipata	produzione di un servizio di interesse generale (Art. 4, c. 2, lett. a)
Descrizione dell'attività	La società gestisce il servizio pubblico di farmacia comunale a favore dei soci con le modalità dell'"in house".
Quota % di partecipazione detenuta dal soggetto privato ⁽⁹⁾	
Svolgimento di attività analoghe a quelle svolte da altre società (art.20, c.2 lett.c)	no
Necessità di contenimento dei costi di funzionamento (art.20, c.2 lett.f)	no
Necessità di aggregazione di società (art.20, c.2 lett.g)	no
L'Amministrazione ha fissato, con proprio provvedimento, obiettivi specifici sui costi di funzionamento della partecipata? (art.19, c. 5) ⁽¹⁰⁾	no
Esito della revisione periodica	mantenimento senza interventi
Modalità (razionalizzazione) ⁽¹¹⁾	
Termine previsto per la razionalizzazione ⁽¹¹⁾	
Dichiarazione di Cessione a titolo oneroso in Revisione straordinaria ⁽¹³⁾	No
Applicazione dell'art. 24, comma 5-bis ⁽¹⁴⁾	No
Note*	Per il comune di Dro la società gestisce la farmacia comunale situata nella frazione di Pietramurata, affidata mediante apposito contatto di servizio.

⁽⁹⁾ Compilare il campo se "Attività svolta dalla Partecipata" precedentemente selezionata è "realizzazione e gestione di opera pubblica ovvero organizzazione e gestione di servizio di interesse generale tramite PPP (Art.4, c.2, lett.c)".

⁽¹⁰⁾ Compilare il campo se "Tipo di controllo" è stato selezionato elemento diverso da "nessuno".

⁽¹¹⁾ Campo obbligatorio se per "Esito della revisione periodica" è stato selezionato "Razionalizzazione".

*Campo con compilazione facoltativa.

SCHEDA DI RILEVAZIONE

GARDA TRENTINO S.p.A.

(ora GARDA DOLOMITI - AZIENDA PER IL TURISMO S.p.A. dal 5/5/2021)

Dati relativi alle partecipazioni detenute al 31/12/2020

COMUNE DI DRO

DATI ANAGRAFICI DELLA PARTECIPATA

NOME DEL CAMPO	Indicazioni per la compilazione
Codice Fiscale	01855030225
Denominazione	GARDA TRENTINO
Data di costituzione della partecipata	2003
Forma giuridica	Società per azioni
Tipo di fondazione	
Altra forma giuridica	
Stato di attività della partecipata	attiva
Data di inizio della procedura ⁽¹⁾	
Società con azioni quotate in mercati regolamentati ⁽²⁾	no
Società che ha emesso strumenti finanziari quotati in mercati regolamentati (ex TUSP) ⁽²⁾	no
La società è un GAL ⁽²⁾	no

⁽¹⁾ Compilare solo se nel campo "stato di attività della partecipata" è stato indicato che sono in corso procedure di liquidazione volontaria o scioglimento oppure procedure concorsuali.

⁽²⁾ Nell'applicativo le società emittenti azioni o strumenti finanziari in mercati regolamentati e i Gruppi di Azione Locale (GAL) sono individuati mediante elenchi ufficiali.

SEDE LEGALE DELLA PARTECIPATA

NOME DEL CAMPO	Indicazioni per la compilazione
Stato	Italia
Provincia	Trento
Comune	Riva del Garda
CAP*	38066
Indirizzo*	largo Medaglie d'Oro, 5
Telefono*	0464 554444
FAX*	0464 520308
Email*	gardatrentino@pec.gardatrentino.it

*campo con compilazione facoltativa

SETTORE DI ATTIVITÀ DELLA PARTECIPATA

Indicare il settore ATECO rappresentativo dell'attività svolta. Nel caso in cui i settori siano più di uno, indicarli in ordine decrescente di importanza. Non è più richiesto indicare il peso di ciascuna attività.

La lista dei codici Ateco è disponibile al link <http://www.istat.it/it/strumenti/definizioni-e-classificazioni/ateco-2007>

NOME DEL CAMPO	Indicazioni per la compilazione
Attività 1	96.09.09
Attività 2	
Attività 3	
Attività 4	

ULTERIORI INFORMAZIONI SULLA PARTECIPATA

NOME DEL CAMPO	Indicazioni per la compilazione
Società in house	no
Previsione nello statuto di limiti sul fatturato ⁽³⁾	no
Società contenuta nell'allegato A al D.Lgs. n. 175/2016	no
Società a partecipazione pubblica di diritto singolare (art.1, c. 4, lett. A) [#]	si
Riferimento normativo società di diritto singolare ⁽³⁾	Legge provinciale 11/6/2002, n. 8 recante "Disciplina della promozione turistica in Provincia di Trento".
La società adotta un sistema di contabilità analitica e separata per attività?	no
Specificare se la disciplina applicata è stata dettata da:	no
Società esclusa dall'applicazione dell'art. 4 con DPCM (art. 4, c. 9)	no
Società esclusa dall'applicazione dell'art. 4 con provvedimento del Presidente della Regione o delle Prov. Autonome (art. 4, c. 9)	no
Riferimento normativo atto esclusione ⁽⁴⁾	

⁽³⁾ Compilare il campo solo se nel campo precedente è stato scelto "sì"

⁽⁴⁾ Compilare il campo solo se in uno dei campi precedenti è stato scelto "sì"

[#] Per la nozione giuridica di "società a partecipazione pubblica di diritto singolare" di cui all'art. 1, comma 4, del TUSP, si veda l'orientamento della Struttura di monitoraggio disponibile sul sito del DT al seguente link:

http://www.dt.tesoro.it/export/sites/sitodt/modules/documenti_it/patrimonio_pubblico/patrimonio_pa/Orientamento_del_18_novembre_2019_xSocietx_a_partecipazione_pubblica_di_diritto_singolarex_.pdf

COMUNE DI DRO

DATI DI BILANCIO PER LA VERIFICA TUSP

NOME DEL CAMPO	Anno 2020
Tipologia di attività svolta	Attività produttive di beni e servizi
Numero medio di dipendenti	23
Numero dei componenti dell'organo di amministrazione	9
Compenso dei componenti dell'organo di amministrazione	47.187
Numero dei componenti dell'organo di controllo	3
Compenso dei componenti dell'organo di controllo	19.000

NOME DEL CAMPO	2020	2019	2018	2017	2016
Approvazione bilancio	sì	sì	sì	sì	sì
Risultato d'esercizio	6.432	21.232	7.212	19.644	8.496

ATTENZIONE: l'applicativo richiede la compilazione esclusivamente di una delle seguenti quattro sotto-sezioni di "DATI DI BILANCIO PER LA VERIFICA TUSP".

1. Attività produttive di beni e servizi o Distretti tecnologici

Compilare la seguente sotto-sezione se la "Tipologia di attività svolta" dalla partecipata è: "Attività produttive di beni e servizi" o "Attività di promozione e sviluppo di progetti di ricerca finanziati (Distretti tecnologici)".

NOME DEL CAMPO	2020	2019	2018
A1) Ricavi delle vendite e delle prestazioni	232.194	753.366	898.139
A5) Altri Ricavi e Proventi	2.752.835	3.118.027	3.103.753
di cui Contributi in conto esercizio	2.745.599	3.116.010	3.098.475

QUOTA DI POSSESSO (quota diretta e/o indiretta)

NOME DEL CAMPO	Indicazioni per la compilazione
Tipologia di Partecipazione	Partecipazione diretta
Quota diretta ⁽⁵⁾	1,403%
Codice Fiscale Tramite ⁽⁶⁾	
Denominazione Tramite (organismo) ⁽⁶⁾	
Quota detenuta dalla Tramite nella società ⁽⁷⁾	

⁽⁵⁾ Se la partecipazione è diretta o sia diretta che indiretta, inserire la quota detenuta direttamente dall'Amministrazione nella società.

⁽⁶⁾ Compilare se per "Tipologia di Partecipazione" è stato indicato "Partecipazione Indiretta" o "Partecipazione diretta e indiretta". Inserire CF e denominazione dell'ultima tramite attraverso la quale la società è indirettamente partecipata dall'Amministrazione.

⁽⁷⁾ Inserire la quota di partecipazione che la "tramite" detiene nella società.

QUOTA DI POSSESSO – TIPO DI CONTROLLO

NOME DEL CAMPO	Indicazioni per la compilazione
Tipo di controllo	nessuno

INFORMAZIONI ED ESITO PER LA RAZIONALIZZAZIONE

NOME DEL CAMPO	Indicazioni per la compilazione
Partecipazione ancora detenuta alla data di adozione del provvedimento	Sì
Società controllata da una quotata	No
CF della società quotata controllante ⁽⁸⁾	
Denominazione della società quotata controllante ⁽⁸⁾	

⁽⁸⁾ Compilare il campo solo se nel campo “Società controllata da una quotata” è stato scelto “sì”.

Se la partecipazione non è più detenuta alla data di adozione del provvedimento non deve essere indicato l’esito della revisione periodica ma deve essere compilata la scheda in base alla tipologia della razionalizzazione realizzata.

La partecipata svolge un'attività di produzione di beni e servizi a favore dell'Amministrazione?	Sì
Attività svolta dalla Partecipata	produzione di un servizio di interesse generale (Art. 4, c. 2, lett. a)
Descrizione dell'attività	La società opera nel campo della promozione turistica quale organismo che trova la sua legittimazione nella Legge provinciale 11/6/2002, n. 8 recante “Disciplina della promozione turistica in Provincia di Trento”. La società, ha ottenuto il riconoscimento dalla Provincia Autonoma di Trento di azienda per il turismo per l'ambito Garda Trentino.
Quota % di partecipazione detenuta dal soggetto privato ⁽⁹⁾	
Svolgimento di attività analoghe a quelle svolte da altre società (art.20, c.2 lett. c)	no
Necessità di contenimento dei costi di funzionamento (art.20, c.2 lett. f)	no
Necessità di aggregazione di società (art.20, c.2 lett. g)	no
L'Amministrazione ha fissato, con proprio provvedimento, obiettivi specifici sui costi di funzionamento della partecipata? (art.19, c. 5) ⁽¹⁰⁾	no
Esito della revisione periodica	mantenimento senza interventi
Modalità (razionalizzazione) ⁽¹¹⁾	
Termine previsto per la razionalizzazione ⁽¹¹⁾	
Dichiarazione di Cessione a titolo oneroso in Revisione straordinaria ⁽¹³⁾	No
Applicazione dell'art. 24, comma 5-bis ⁽¹⁴⁾	No
Note*	Nel corso del 2021, sulla base di quanto previsto dalla LP n. 8 di data 12/08/2020 di disciplina della promozione territoriale e del marketing turistico in Trentino, la società ha approvato un nuovo Statuto e modificato la propria denominazione in “Garda dolomiti azienda per il turismo spa”.

⁽⁹⁾ Compilare il campo se “Attività svolta dalla Partecipata” precedentemente selezionata è “realizzazione e gestione di opera pubblica ovvero organizzazione e gestione di servizio di interesse generale tramite PPP (Art.4, c.2, lett. c)”.

⁽¹⁰⁾ Compilare il campo se “Tipo di controllo” è stato selezionato elemento diverso da “nessuno”.

⁽¹¹⁾ Campo obbligatorio se per “Esito della revisione periodica” è stato selezionato “Razionalizzazione”.

*Campo con compilazione facoltativa.

SCHEDA DI RILEVAZIONE
PRIMIERO ENERGIA S.p.A.

Dati relativi alle partecipazioni detenute al 31/12/2020

DATI ANAGRAFICI DELLA PARTECIPATA

NOME DEL CAMPO	Indicazioni per la compilazione
Codice Fiscale	01699790224
Denominazione	PRIMIERO ENERGIA SPA
Data di costituzione della partecipata	2000
Forma giuridica	Società per azioni
Tipo di fondazione	
Altra forma giuridica	
Stato di attività della partecipata	attiva
Data di inizio della procedura ⁽¹⁾	
Società con azioni quotate in mercati regolamentati ⁽²⁾	NO
Società che ha emesso strumenti finanziari quotati in mercati regolamentati (ex TUSP) ⁽²⁾	NO
La società è un GAL ⁽²⁾	NO

⁽¹⁾ Compilare solo se nel campo “stato di attività della partecipata” è stato indicato che sono in corso procedure di liquidazione volontaria o scioglimento oppure procedure concorsuali.

⁽²⁾ Nell'applicativo le società emittenti azioni o strumenti finanziari in mercati regolamentati e i Gruppi di Azione Locale (GAL) sono individuati mediante elenchi ufficiali.

SEDE LEGALE DELLA PARTECIPATA

NOME DEL CAMPO	Indicazioni per la compilazione
Stato	Italia
Provincia	Trento
Comune	PRIMIERO SAN MARTINO DI CASTROZZA
CAP*	38054
Indirizzo*	VIA ANGELO GUADAGNINI 31
Telefono*	0439 763030
FAX*	0439 765665
Email*	primieroenergia@pec.gruppoacsm.com

*campo con compilazione facoltativa

SETTORE DI ATTIVITÀ DELLA PARTECIPATA

Indicare il settore ATECO rappresentativo dell'attività svolta. Nel caso in cui i settori siano più di uno, indicarli in ordine decrescente di importanza. Non è più richiesto indicare il peso di ciascuna attività.

La lista dei codici Ateco è disponibile al link <http://www.istat.it/it/strumenti/definizioni-e-classificazioni/ateco-2007>

NOME DEL CAMPO	Indicazioni per la compilazione
Attività 1	35.11.00 – Produzione di energia elettrica
Attività 2	
Attività 3	
Attività 4	

ULTERIORI INFORMAZIONI SULLA PARTECIPATA

NOME DEL CAMPO	Indicazioni per la compilazione
Società in house	no
Previsione nello statuto di limiti sul fatturato ⁽³⁾	no
Società contenuta nell'allegato A al D.Lgs. n. 175/2016	no
Società a partecipazione pubblica di diritto singolare (art.1, c. 4, lett. A) [#]	no
Riferimento normativo società di diritto singolare ⁽³⁾	
La società adotta un sistema di contabilità analitica e separata per attività?	no
Specificare se la disciplina applicata è stata dettata da:	no
Società esclusa dall'applicazione dell'art. 4 con DPCM (art. 4, c. 9)	no
Società esclusa dall'applicazione dell'art. 4 con provvedimento del Presidente della Regione o delle Prov. Autonome (art. 4, c. 9)	no
Riferimento normativo atto esclusione ⁽⁴⁾	

⁽³⁾ Compilare il campo solo se nel campo precedente è stato scelto "sì"

⁽⁴⁾ Compilare il campo solo se in uno dei campi precedenti è stato scelto "sì"

[#] Per la nozione giuridica di "società a partecipazione pubblica di diritto singolare" di cui all'art. 1, comma 4, del TUSP, si veda l'orientamento della Struttura di monitoraggio disponibile sul sito del DT al seguente link:

http://www.dt.tesoro.it/export/sites/sitodt/modules/documenti_it/patrimonio_pubblico/patrimonio_pa/Orientamento_del_18_novembre_2019_xSocietx_a_partecipazione_pubblica_di_diritto_singolarex.pdf

COMUNE DI DRO

DATI DI BILANCIO PER LA VERIFICA TUSP

NOME DEL CAMPO	Anno 2020
Tipologia di attività svolta	Attività produttive di beni e servizi
Numero medio di dipendenti	26
Numero dei componenti dell'organo di amministrazione	5
Compenso dei componenti dell'organo di amministrazione	104.972
Numero dei componenti dell'organo di controllo	5
Compenso dei componenti dell'organo di controllo	23.920

NOME DEL CAMPO	2020	2019	2018	2017	2016
Approvazione bilancio	sì	sì	sì	sì	sì
Risultato d'esercizio	1.903.208	3.133.026	4.702.971	441.268	-713.071

ATTENZIONE: l'applicativo richiede la compilazione esclusivamente di una delle seguenti quattro sotto-sezioni di "DATI DI BILANCIO PER LA VERIFICA TUSP".

1. Attività produttive di beni e servizi o Distretti tecnologici

Compilare la seguente sotto-sezione se la "Tipologia di attività svolta" dalla partecipata è: "Attività produttive di beni e servizi" o "Attività di promozione e sviluppo di progetti di ricerca finanziati (Distretti tecnologici)".

NOME DEL CAMPO	2020	2019	2018
A1) Ricavi delle vendite e delle prestazioni	18.382.329	19.980.486	22.916.342
A5) Altri Ricavi e Proventi	310.315	510.153	133.956
di cui Contributi in conto esercizio	57.321	58.864	56.855

QUOTA DI POSSESSO (quota diretta e/o indiretta)

NOME DEL CAMPO	Indicazioni per la compilazione
Tipologia di Partecipazione	Partecipazione diretta
Quota diretta ⁽⁵⁾	0,3200%
Codice Fiscale Tramite ⁽⁶⁾	
Denominazione Tramite (organismo) ⁽⁶⁾	
Quota detenuta dalla Tramite nella società ⁽⁷⁾	

⁽⁵⁾ Se la partecipazione è diretta o sia diretta che indiretta, inserire la quota detenuta direttamente dall'Amministrazione nella società.

⁽⁶⁾ Compilare se per "Tipologia di Partecipazione" è stato indicato "Partecipazione Indiretta" o "Partecipazione diretta e indiretta". Inserire CF e denominazione dell'ultima tramite attraverso la quale la società è indirettamente partecipata dall'Amministrazione.

⁽⁷⁾ Inserire la quota di partecipazione che la "tramite" detiene nella società.

QUOTA DI POSSESSO – TIPO DI CONTROLLO

NOME DEL CAMPO	Indicazioni per la compilazione
Tipo di controllo	nessuno

SCHEDE RELAZIONE ATTUAZIONE PIANO RAZIONALIZZAZIONE

INFORMAZIONI ED ESITO PER LA RAZIONALIZZAZIONE

NOME DEL CAMPO	Indicazioni per la compilazione
Partecipazione ancora detenuta alla data di adozione del provvedimento	Sì
Società controllata da una quotata	No
CF della società quotata controllante ⁽⁸⁾	
Denominazione della società quotata controllante ⁽⁸⁾	

⁽⁸⁾ Compilare il campo solo se nel campo "Società controllata da una quotata" è stato scelto "sì".

Se la partecipazione non è più detenuta alla data di adozione del provvedimento non deve essere indicato l'esito della revisione periodica ma deve essere compilata la scheda in base alla tipologia della razionalizzazione realizzata.

La partecipata svolge un'attività di produzione di beni e servizi a favore dell'Amministrazione?	No
Attività svolta dalla Partecipata	produzione di energia da fonti rinnovabili (art. 4, c. 7)
Descrizione dell'attività	La società gestisce le centrali di produzione idroelettrica ubicate nel Primiero, cedute dall'ENEL alle autonomie trentine a seguito di un lungo contenzioso tra l'ENEL e la Provincia Autonoma di Trento. La società svolge un'attività che trova il suo fondamento nella norma di attuazione dello Statuto Speciale della regione Trentino Alto Adige in materia di energia (Art. 1 DPR 235/77). Il Comune di Dro, in attuazione delle previsioni di cessione ai Comuni di cui alla deliberazione della Giunta Provinciale n. 735 di data 31 marzo 2000, ha acquisito la partecipazione nella società nel 2001.
Quota % di partecipazione detenuta dal soggetto privato ⁽⁹⁾	
Svolgimento di attività analoghe a quelle svolte da altre società (art.20, c.2 lett.c)	no
Necessità di contenimento dei costi di funzionamento (art.20, c.2 lett.f)	no
Necessità di aggregazione di società (art.20, c.2 lett.g)	no
L'Amministrazione ha fissato, con proprio provvedimento, obiettivi specifici sui costi di funzionamento della partecipata? (art.19, c. 5) ⁽¹⁰⁾	no
Esito della revisione periodica	mantenimento senza interventi
Modalità (razionalizzazione) ⁽¹¹⁾	
Termine previsto per la razionalizzazione ⁽¹¹⁾	
Dichiarazione di Cessione a titolo oneroso in Revisione straordinaria ⁽¹³⁾	No
Applicazione dell'art. 24, comma 5-bis ⁽¹⁴⁾	No
Note*	

⁽⁹⁾ Compilare il campo se "Attività svolta dalla Partecipata" precedentemente selezionata è "realizzazione e gestione di opera pubblica ovvero organizzazione e gestione di servizio di interesse generale tramite PPP (Art.4, c.2, lett.c)".

⁽¹⁰⁾ Compilare il campo se "Tipo di controllo" è stato selezionato elemento diverso da "nessuno".

⁽¹¹⁾ Campo obbligatorio se per "Esito della revisione periodica" è stato selezionato "Razionalizzazione".

*Campo con compilazione facoltativa.

SCHEDA DI RILEVAZIONE

TRENTINO DIGITALE S.p.A.

Dati relativi alle partecipazioni detenute al 31/12/2020

DATI ANAGRAFICI DELLA PARTECIPATA

NOME DEL CAMPO	Indicazioni per la compilazione
Codice Fiscale	00990320228
Denominazione	Trentino Digitale S.p.A.
Anno di costituzione della società	1983
Forma giuridica	Società per azioni
Tipo di fondazione	
Altra forma giuridica	
Stato della società	La società è attiva
Anno di inizio della procedura ⁽¹⁾	
Società con azioni quotate in mercati regolamentati ⁽²⁾	no
Società che ha emesso strumenti finanziari quotati in mercati regolamentati (ex TUSP) ⁽²⁾	no
La società è un GAL ⁽²⁾	no

⁽¹⁾ Compilare il campo "anno di inizio della procedura" solo se nel campo "stato della società" è stato selezionato un elemento diverso da "La società è attiva"

⁽²⁾ Nell'applicativo le società emittenti azioni o strumenti finanziari in mercati regolamentati e i Gruppi di Azione Locale (GAL) sono individuati mediante elenchi ufficiali.

SEDE LEGALE DELLA PARTECIPATA

NOME DEL CAMPO	Indicazioni per la compilazione
Stato	Italia
Provincia	Trento
Comune	Trento
CAP*	38121
Indirizzo*	Via G. Gilli, 2
Telefono*	0461 800111
FAX*	0461 800436
Email*	tndigit@tndigit.it

*campo con compilazione facoltativa

SETTORE DI ATTIVITÀ DELLA PARTECIPATA

La lista dei codici Ateco è disponibile al link <http://www.istat.it/it/strumenti/definizioni-e-classificazioni/ateco-2007>

NOME DEL CAMPO	Indicazioni per la compilazione
Attività 1	62.02
Attività 2	
Attività 3	
Attività 4	

ULTERIORI INFORMAZIONI SULLA PARTECIPATA

NOME DEL CAMPO	Indicazioni per la compilazione
Società in house	sì
Previsione nello statuto di limiti sul fatturato ⁽³⁾	sì
Società contenuta nell'allegato A al D.Lgs. n. 175/2016	no
Società a partecipazione pubblica di diritto singolare (art.1, c. 4, lett. A) [#]	no
Riferimento normativo società di diritto singolare ⁽³⁾	LP 10/1980, LP 16/2012 e LP 10/2004 (art 19)
La società adotta un sistema di contabilità analitica e separata per attività?	no
Specificare se la disciplina applicata è stata dettata da:	no
Società esclusa dall'applicazione dell'art. 4 con DPCM (art. 4, c. 9)	No
Società esclusa dall'applicazione dell'art. 4 con provvedimento del Presidente della Regione o delle Prov. Autonome (art. 4, c. 9)	No
Riferimento normativo atto esclusione ⁽⁴⁾	

⁽³⁾ Compilare il campo solo se nel campo precedente è stato scelto "sì"

⁽⁴⁾ Compilare il campo solo se in uno dei campi precedenti è stato scelto "sì"

[#] Per la nozione giuridica di "società a partecipazione pubblica di diritto singolare" di cui all'art. 1, comma 4, del TUSP, si veda l'orientamento della Struttura di monitoraggio disponibile sul sito del DT al seguente link:

http://www.dt.tesoro.it/export/sites/sitodt/modules/documenti_it/patrimonio_pubblico/patrimonio_pa/Orientamento_del_18_novembre_2019_xSocietx_a_partecipazione_pubblica_di_diritto_singolarex.pdf

COMUNE DI DRO

DATI DI BILANCIO PER LA VERIFICA TUSP

NOME DEL CAMPO	Anno 2020
Tipologia di attività svolta	Attività produttive di beni e servizi
Numero medio di dipendenti	297
Numero dei componenti dell'organo di amministrazione	5
Compenso dei componenti dell'organo di amministrazione	122.903
Numero dei componenti dell'organo di controllo	3
Compenso dei componenti dell'organo di controllo	54.340

NOME DEL CAMPO	2020	2019	2018	2017	2016
Approvazione bilancio	sì	sì	sì	sì	sì
Risultato d'esercizio	988.853	1.191.222	1.595.918	892.950	216.007

ATTENZIONE: va compilata esclusivamente una delle seguenti quattro sotto-sezioni di "DATI DI BILANCIO PER LA VERIFICA TUSP", in funzione della tipologia di attività svolta dalla società.

1. Attività produttive di beni e servizi o Distretti tecnologici

Compilare la seguente sotto-sezione se la "Tipologia di attività svolta" dalla partecipata è: "Attività produttive di beni e servizi" o "Attività di promozione e sviluppo di progetti di ricerca finanziati (Distretti tecnologici)".

NOME DEL CAMPO	2020	2019	2018
A1) Ricavi delle vendite e delle prestazioni	52.802.466	49.684.933	54.804.364
A5) Altri Ricavi e Proventi	5.611.541	6.119.852	6.315.470
di cui Contributi in conto esercizio	5.132.844	5.091.398	5.286.296

QUOTA DI POSSESSO (quota diretta e/o indiretta)

NOME DEL CAMPO	Indicazioni per la compilazione
Tipologia di Partecipazione	Partecipazione diretta
Quota diretta ⁽⁵⁾	0,0183%
Codice Fiscale Tramite ⁽⁶⁾	
Denominazione Tramite (organismo) ⁽⁶⁾	
Quota detenuta dalla Tramite nella società ⁽⁷⁾	

⁽⁵⁾ Se la partecipazione è diretta o sia diretta che indiretta, inserire la quota detenuta direttamente dall'Amministrazione nella società.

⁽⁶⁾ Compilare se per "Tipologia di Partecipazione" è stato indicato "Partecipazione Indiretta" o "Partecipazione diretta e indiretta". Inserire CF e denominazione dell'ultima tramite attraverso la quale la società è indirettamente partecipata dall'Amministrazione.

⁽⁷⁾ Inserire la quota di partecipazione che la "tramite" detiene nella società.

QUOTA DI POSSESSO – TIPO DI CONTROLLO

NOME DEL CAMPO	Indicazioni per la compilazione
Tipo di controllo	Fattispecie di controllo analogo congiunto

INFORMAZIONI ED ESITO PER LA RAZIONALIZZAZIONE

NOME DEL CAMPO	Indicazioni per la compilazione
Partecipazione ancora detenuta alla data di adozione del provvedimento	si
Società controllata da una quotata	no
CF della società quotata controllante ⁽⁸⁾	
Denominazione della società quotata controllante ⁽⁸⁾	

⁽⁸⁾ Compilare il campo solo se nel campo "Società controllata da una quotata" è stato scelto "sì"

I campi sottostanti non devono essere compilati se la partecipazione non è più detenuta alla data di adozione del provvedimento e/o la società partecipata è controllata da una società quotata.

La partecipata svolge un'attività di produzione di beni e servizi a favore dell'Amministrazione?	si
Attività svolta dalla Partecipata	autoproduzione di beni o servizi strumentali all'ente o agli enti pubblici partecipanti o allo svolgimento delle loro funzioni (Art. 4, c. 2, lett. d)
Descrizione dell'attività	La Società, a capitale interamente pubblico, costituisce lo strumento del sistema della Pubblica Amministrazione del Trentino per la progettazione, lo sviluppo, la manutenzione e l'esercizio del Sistema Informativo Elettronico Trentino (S.I.N.E.T.), evoluzione del Sistema Informativo Elettronico Pubblico (S.I.E.P.), e dell'infrastruttura, a beneficio delle Amministrazioni stesse e degli altri enti e soggetti del sistema, in osservanza della disciplina vigente.
Quota % di partecipazione detenuta dal soggetto privato ⁽⁹⁾	
Svolgimento di attività analoghe a quelle svolte da altre società (art.20, c.2 lett.c)	no
Necessità di contenimento dei costi di funzionamento (art.20, c.2 lett.f)	no
Necessità di aggregazione di società (art.20, c.2 lett.g)	no
L'Amministrazione ha fissato, con proprio provvedimento, obiettivi specifici sui costi di funzionamento della partecipata? (art.19, c, 5) ⁽¹⁰⁾	no
Esito della revisione periodica	Mantenimento senza interventi
Modalità (razionalizzazione) ⁽¹¹⁾	
Termine previsto per la razionalizzazione ⁽¹¹⁾	
Dichiarazione di Cessione a titolo oneroso in Revisione straordinaria ⁽¹³⁾	No
Applicazione dell'art. 24, comma 5-bis ⁽¹⁴⁾	No

COMUNE DI DRO

NOME DEL CAMPO	Indicazioni per la compilazione
Note*	<p>Trentino Digitale spa. è la società di sistema, costituita dalla Provincia autonoma di Trento ai sensi della legge provinciale 6 maggio 1980, n. 10, artt. 2 -3, al fine di curare la progettazione, lo sviluppo, la manutenzione e l'esercizio del Sistema Informativo Elettronico Trentino (S.I.N.E.T.), evoluzione del Sistema Informativo Elettronico Pubblico (S.I.E.P.), e dell'infrastruttura, a beneficio delle Amministrazioni stesse e degli altri enti e soggetti del sistema, in osservanza della disciplina vigente.</p> <p>La società è soggetta al controllo analogo congiunto della Provincia, degli Enti locali e di altri Organismi di diritto pubblico trentini. La partecipazione alla società, da parte degli Enti locali trentini, è prevista dall'art. 33 co. 7 bis l.p. n. 3/2006.</p> <p>La Società risulta attualmente affidataria, per conto del Comune di Dro, di alcuni servizi informatici e di gestione degli stipendi.</p> <p>La Provincia autonoma di Trento, quale Socio pubblico di maggioranza della Società, provvede ad impartire alla Società adeguate direttive di contenimento della spesa, ed a monitorarne l'attuazione. Non si ravvisa pertanto la necessità di prescrivere ulteriori azioni di contenimento dei costi di funzionamento.</p>

(9) Compilare il campo se "Attività svolta dalla Partecipata" precedentemente selezionata è "realizzazione e gestione di opera pubblica ovvero organizzazione e gestione di servizio di interesse generale tramite PPP (Art.4, c.2, lett.c)".

(10) Compilare il campo se "Tipo di controllo" è stato selezionato elemento diverso da "nessuno".

(11) Campo obbligatorio se per "Esito della revisione periodica" è stato selezionato "Razionalizzazione".

*Campo con compilazione facoltativa.

SCHEDA DI RILEVAZIONE

TRENTINO RISCOSSIONI S.p.A.

Dati relativi alle partecipazioni detenute al 31/12/2020

COMUNE DI DRO

DATI ANAGRAFICI DELLA PARTECIPATA

NOME DEL CAMPO	Indicazioni per la compilazione
Codice Fiscale	02002380224
Denominazione	Trentino Riscossioni S.p.A.
Anno di costituzione della società	2006
Forma giuridica	Società per azioni
Tipo di fondazione	
Altra forma giuridica	
Stato della società	La società è attiva
Anno di inizio della procedura ⁽¹⁾	
Società con azioni quotate in mercati regolamentati ⁽²⁾	No
Società che ha emesso strumenti finanziari quotati in mercati regolamentati (ex TUSP) ⁽²⁾	No
La società è un GAL ⁽²⁾	No

⁽¹⁾ Compilare il campo "anno di inizio della procedura" solo se nel campo "stato della società" è stato selezionato un elemento diverso da "La società è attiva"

⁽²⁾ Nell'applicativo le società emittenti azioni o strumenti finanziari in mercati regolamentati e i Gruppi di Azione Locale (GAL) sono individuati mediante elenchi ufficiali.

SEDE LEGALE DELLA PARTECIPATA

NOME DEL CAMPO	Indicazioni per la compilazione
Stato	Italia
Provincia	Trento
Comune	Trento
CAP*	38122
Indirizzo*	Via Jacopo Aconcio 6
Telefono*	0461/495579
FAX*	0461/495510
Email*	trentinoriscossionispa@pec.provincia.tn.it

*campo con compilazione facoltativa

SETTORE DI ATTIVITÀ DELLA PARTECIPATA

La lista dei codici Ateco è disponibile al link <http://www.istat.it/it/strumenti/definizioni-e-classificazioni/ateco-2007>

NOME DEL CAMPO	Indicazioni per la compilazione
Attività 1	82.99.1
Attività 2	
Attività 3	
Attività 4	

ULTERIORI INFORMAZIONI SULLA PARTECIPATA

NOME DEL CAMPO	Indicazioni per la compilazione
Società in house	si
Previsione nello statuto di limiti sul fatturato ⁽³⁾	no
Società contenuta nell'allegato A al D.Lgs. n. 175/2016	no
Società a partecipazione pubblica di diritto singolare (art.1, c. 4, lett. A) #	si
Riferimento normativo società di diritto singolare ⁽³⁾	art. 34 Legge Provinciale 16/06/2006 n. 3
La società adotta un sistema di contabilità analitica e separata per attività?	no
Specificare se la disciplina applicata è stata dettata da:	no
Società esclusa dall'applicazione dell'art. 4 con DPCM (art. 4, c. 9)	no
Società esclusa dall'applicazione dell'art. 4 con provvedimento del Presidente della Regione o delle Prov. Autonome (art. 4, c. 9)	no
Riferimento normativo atto esclusione ⁽⁴⁾	

⁽³⁾ Compilare il campo solo se nel campo precedente è stato scelto "sì"

⁽⁴⁾ Compilare il campo solo se in uno dei campi precedenti è stato scelto "sì"

Per la nozione giuridica di "società a partecipazione pubblica di diritto singolare" di cui all'art. 1, comma 4, del TUSP, si veda l'orientamento della Struttura di monitoraggio disponibile sul sito del DT al seguente link:

http://www.dt.tesoro.it/export/sites/sitodt/modules/documenti_it/patrimonio_pubblico/patrimonio_pa/Orientamento_del_18_novembre_2019_xSocietx_a_partecipazione_pubblica_di_diritto_singolarex.pdf

COMUNE DI DRO

DATI DI BILANCIO PER LA VERIFICA TUSP

NOME DEL CAMPO	Anno 2020
Tipologia di attività svolta	Attività produttive di beni e servizi
Numero medio di dipendenti	48
Numero dei componenti dell'organo di amministrazione	5
Compenso dei componenti dell'organo di amministrazione	68.074
Numero dei componenti dell'organo di controllo	3
Compenso dei componenti dell'organo di controllo	29.1008

NOME DEL CAMPO	2020	2019	2018	2017	2016
Approvazione bilancio	sì	sì	sì	sì	sì
Risultato d'esercizio	405.244	368.974	482.739	235.574	315.900

ATTENZIONE: va compilata esclusivamente una delle seguenti quattro sotto-sezioni di “DATI DI BILANCIO PER LA VERIFICA TUSP”, in funzione della tipologia di attività svolta dalla società.

1. Attività produttive di beni e servizi o Distretti tecnologici

Compilare la seguente sotto-sezione se la “*Tipologia di attività svolta*” dalla partecipata è: “Attività produttive di beni e servizi” o “*Attività di promozione e sviluppo di progetti di ricerca finanziati (Distretti tecnologici)*”.

NOME DEL CAMPO	2020	2019	2018
A1) Ricavi delle vendite e delle prestazioni	3.706.693	4.205.939	4.011.014
A5) Altri Ricavi e Proventi	1.515.010	2.455.473	1.716.633
di cui Contributi in conto esercizio	0	0	0

QUOTA DI POSSESSO (quota diretta e/o indiretta)

NOME DEL CAMPO	Indicazioni per la compilazione
Tipologia di Partecipazione	Partecipazione diretta
Quota diretta ⁽⁵⁾	0,3787%
Codice Fiscale Tramite ⁽⁶⁾	
Denominazione Tramite (organismo) ⁽⁶⁾	
Quota detenuta dalla Tramite nella società ⁽⁷⁾	

⁽⁵⁾ Se la partecipazione è diretta o sia diretta che indiretta, inserire la quota detenuta direttamente dall'Amministrazione nella società.

⁽⁶⁾ Compilare se per “Tipologia di Partecipazione” è stato indicato “Partecipazione Indiretta” o “Partecipazione diretta e indiretta”. Inserire CF e denominazione dell'ultima tramite attraverso la quale la società è indirettamente partecipata dall'Amministrazione.

⁽⁷⁾ Inserire la quota di partecipazione che la “tramite” detiene nella società.

QUOTA DI POSSESSO – TIPO DI CONTROLLO

NOME DEL CAMPO	Indicazioni per la compilazione
Tipo di controllo	Fattispecie di controllo analogo congiunto

INFORMAZIONI ED ESITO PER LA RAZIONALIZZAZIONE

NOME DEL CAMPO	Indicazioni per la compilazione
Partecipazione ancora detenuta alla data di adozione del provvedimento	si
Società controllata da una quotata	no
CF della società quotata controllante ⁽⁸⁾	
Denominazione della società quotata controllante ⁽⁸⁾	

⁽⁸⁾ Compilare il campo solo se nel campo "Società controllata da una quotata" è stato scelto "sì"

La partecipata svolge un'attività di produzione di beni e servizi a favore dell'Amministrazione?	si
Attività svolta dalla Partecipata	produzione di un servizio di interesse generale (Art. 4, c. 2, lett. a)
Descrizione dell'attività	Servizio di Riscossione e accertamento delle entrate
Quota % di partecipazione detenuta dal soggetto privato ⁽⁹⁾	
Svolgimento di attività analoghe a quelle svolte da altre società (art.20, c.2 lett.c)	no
Necessità di contenimento dei costi di funzionamento (art.20, c.2 lett.f)	no
Necessità di aggregazione di società (art.20, c.2 lett.g)	no
L'Amministrazione ha fissato, con proprio provvedimento, obiettivi specifici sui costi di funzionamento della partecipata? (art.19, c, 5) ⁽¹⁰⁾	no
Esito della revisione periodica	Mantenimento senza interventi
Modalità (razionalizzazione) ⁽¹¹⁾	
Termine previsto per la razionalizzazione ⁽¹¹⁾	
Dichiarazione di Cessione a titolo oneroso in Revisione straordinaria ⁽¹³⁾	No
Applicazione dell'art. 24, comma 5-bis ⁽¹⁴⁾	No
Note*	<p>Trentino riscossioni s.p.a. è la società di sistema, costituita dalla Provincia autonoma di Trento al fine di svolgere le seguenti attività (art. 34 l.p. n. 3/2006):</p> <p>a) accertamento, di liquidazione e di riscossione delle entrate;</p> <p>b) riscossione coattiva delle entrate ai sensi del comma 6 dell'articolo 52 (Potestà regolamentare generale delle province e dei comuni) del decreto legislativo 15 dicembre 1997, n. 446;</p> <p>c) esecuzione e di contabilizzazione dei pagamenti degli aiuti previsti dalla vigente legislazione provinciale.</p> <p>La società è soggetta al controllo analogo congiunto della Provincia, degli Enti locali e di altri Organismi di diritto pubblico trentini. La partecipazione alla società, da parte degli Enti locali trentini, è prevista dall'art. 33 co. 7 bis l.p. n. 3/2006.</p> <p>La Società risulta attualmente affidataria, per conto del Comune di Dro, a mezzo della Comunità Alto Garda e Ledro, del servizio di accertamento, liquidazione e riscossione delle sanzioni amministrative del codice della strada.</p> <p>La Provincia autonoma di Trento, quale Socio pubblico di maggioranza della Società, provvede ad impartire alla Società adeguate direttive di contenimento della spesa, ed a monitorarne l'attuazione. Non si ravvisa pertanto la necessità di prescrivere ulteriori azioni di contenimento dei costi di funzionamento.</p>

⁽⁹⁾ Compilare il campo se "Attività svolta dalla Partecipata" precedentemente selezionata è "realizzazione e gestione di opera pubblica ovvero organizzazione e gestione di servizio di interesse generale tramite PPP (Art.4, c.2, lett.c)".

⁽¹⁰⁾ Compilare il campo se "Tipo di controllo" è stato selezionato elemento diverso da "nessuno".

⁽¹¹⁾ Campo obbligatorio se per "Esito della revisione periodica" è stato selezionato "Razionalizzazione".

*Campo con compilazione facoltativa.

SCHEDE RELAZIONE ATTUAZIONE PIANO RAZIONALIZZAZIONE

SCHEDA DI RILEVAZIONE

SET DISTRIBUZIONE SPA

Dati relativi alle partecipazioni detenute al 31/12/2020

DATI ANAGRAFICI DELLA PARTECIPATA

NOME DEL CAMPO	Indicazioni per la compilazione
Codice Fiscale	01932800228
Denominazione	SET DISTRIBUZIONE SPA
Anno di costituzione della società	2005
Forma giuridica	Società per azioni
Tipo di fondazione	
Altra forma giuridica	
Stato della società	La Società è attiva
Anno di inizio della procedura ⁽¹⁾	
Società con azioni quotate in mercati regolamentati ⁽²⁾	no
Società che ha emesso strumenti finanziari quotati in mercati regolamentati (ex TUSP) ⁽²⁾	Sì (la società ha emesso un prestito obbligazionario sul mercato irlandese)
La società è un GAL ⁽²⁾	no

⁽¹⁾ Compilare il campo "anno di inizio della procedura" solo se nel campo "stato della società" è stato selezionato un elemento diverso da "La società è attiva"

⁽²⁾ Nell'applicativo le società emittenti azioni o strumenti finanziari in mercati regolamentati e i Gruppi di Azione Locale (GAL) sono individuati mediante elenchi ufficiali.

SEDE LEGALE DELLA PARTECIPATA

NOME DEL CAMPO	Indicazioni per la compilazione
Stato	Italia
Provincia	Trento
Comune	Rovereto
CAP*	38068
Indirizzo*	VIA MANZONI, 24
Telefono*	0464 456111
FAX*	0464 456222
Email*	info@set.tn.it

*campo con compilazione facoltativa

SETTORE DI ATTIVITÀ DELLA PARTECIPATA

La lista dei codici Ateco è disponibile al link <http://www.istat.it/it/strumenti/definizioni-e-classificazioni/ateco-2007>

NOME DEL CAMPO	Indicazioni per la compilazione
Attività 1	35.13.00
Attività 2	
Attività 3	
Attività 4	

ULTERIORI INFORMAZIONI SULLA PARTECIPATA

NOME DEL CAMPO	Indicazioni per la compilazione
Società in house	no
Previsione nello statuto di limiti sul fatturato ⁽³⁾	no
Società contenuta nell'allegato A al D.Lgs. n. 175/2016	no
Società a partecipazione pubblica di diritto singolare (art.1, c. 4, lett. A)	no
Riferimento normativo società di diritto singolare ⁽³⁾	
La società adotta un sistema di contabilità analitica e separata per attività?	no
Specificare se la disciplina applicata è stata dettata da:	no
Società esclusa dall'applicazione dell'art. 4 con DPCM (art. 4, c. 9)	no
Società esclusa dall'applicazione dell'art. 4 con provvedimento del Presidente della Regione o delle Prov. Autonome (art. 4, c. 9)	no
Riferimento normativo atto esclusione ⁽⁴⁾	

⁽³⁾ Compilare il campo solo se nel campo precedente è stato scelto "sì"

⁽⁴⁾ Compilare il campo solo se in uno dei campi precedenti è stato scelto "sì"

Per la nozione giuridica di "società a partecipazione pubblica di diritto singolare" di cui all'art. 1, comma 4, del TUSP, si veda l'orientamento della Struttura di monitoraggio disponibile sul sito del DT al seguente link:

http://www.dt.tesoro.it/export/sites/sitodt/modules/documenti_it/patrimonio_pubblico/patrimonio_pa/Orientamento_del_18_novembre_2019_xSocietx_a_partecipazione_pubblica_di_diritto_singolarex.pdf

COMUNE DI DRO

DATI DI BILANCIO PER LA VERIFICA TUSP

NOME DEL CAMPO	Anno 2020
Tipologia di attività svolta	Attività produttive di beni e servizi
Numero medio di dipendenti	274
Numero dei componenti dell'organo di amministrazione	6
Compenso dei componenti dell'organo di amministrazione	127.000
Numero dei componenti dell'organo di controllo	3
Compenso dei componenti dell'organo di controllo	37.000

NOME DEL CAMPO	2020	2019	2018	2017	2016
Approvazione bilancio	sì	sì	sì	sì	sì
Risultato d'esercizio	19.663.885	15.963.333	20.153.626	11.625.032	10.696.150

ATTENZIONE: va compilata esclusivamente una delle seguenti quattro sotto-sezioni di "DATI DI BILANCIO PER LA VERIFICA TUSP", in funzione della tipologia di attività svolta dalla società.

1. Attività produttive di beni e servizi o Distretti tecnologici

Compilare la seguente sotto-sezione se la "Tipologia di attività svolta" dalla partecipata è: "Attività produttive di beni e servizi" o "Attività di promozione e sviluppo di progetti di ricerca finanziati (Distretti tecnologici)".

NOME DEL CAMPO	2020	2019	2018
A1) Ricavi delle vendite e delle prestazioni	83.510.457	81.165.455	78.627.442
A5) Altri Ricavi e Proventi	17.306.221	13.954.178	24.117.503
di cui Contributi in conto esercizio		33.478	28.284

QUOTA DI POSSESSO (quota diretta e/o indiretta)

NOME DEL CAMPO	Indicazioni per la compilazione
Tipologia di Partecipazione	Partecipazione indiretta
Quota diretta ⁽⁵⁾	
Codice Fiscale Tramite ⁽⁶⁾	01533550222
Denominazione Tramite (organismo) ⁽⁶⁾	Consorzio dei Comuni Trentini soc.coop.
Quota detenuta dalla Tramite nella società ⁽⁷⁾	0,05%

⁽⁵⁾ Se la partecipazione è diretta o sia diretta che indiretta, inserire la quota detenuta direttamente dall'Amministrazione nella società.

⁽⁶⁾ Compilare se per "Tipologia di Partecipazione" è stato indicato "Partecipazione Indiretta" o "Partecipazione diretta e indiretta". Inserire CF e denominazione dell'ultima tramite attraverso la quale la società è indirettamente partecipata dall'Amministrazione.

⁽⁷⁾ Inserire la quota di partecipazione che la "tramite" detiene nella società.

QUOTA DI POSSESSO – TIPO DI CONTROLLO

NOME DEL CAMPO	Indicazioni per la compilazione
Tipo di controllo	nessuno

INFORMAZIONI ED ESITO PER LA RAZIONALIZZAZIONE

NOME DEL CAMPO	Indicazioni per la compilazione
Partecipazione ancora detenuta alla data di adozione del provvedimento	Sì
Società controllata da una quotata	No
CF della società quotata controllante ⁽⁸⁾	
Denominazione della società quotata controllante ⁽⁸⁾	

⁽⁸⁾ Compilare il campo solo se nel campo "Società controllata da una quotata" è stato scelto "sì"

I campi sottostanti non devono essere compilati se la partecipazione non è più detenuta alla data di adozione del provvedimento e/o la società partecipata è controllata da una società quotata.

La partecipata svolge un'attività di produzione di beni e servizi a favore dell'Amministrazione?	No
Attività svolta dalla Partecipata	attività diversa dalle precedenti
Descrizione dell'attività	attività di distribuzione dell'energia elettrica – società che svolge attività elettrica, la cui detenibilità è ammessa dall'art. 24 co. 1 l.p. n. 27/2010
Quota % di partecipazione detenuta dal soggetto privato ⁽⁹⁾	
Svolgimento di attività analoghe a quelle svolte da altre società (art.20, c.2 lett.c)	no
Necessità di contenimento dei costi di funzionamento (art.20, c.2 lett.f)	no
Necessità di aggregazione di società (art.20, c.2 lett.g)	no
L'Amministrazione ha fissato, con proprio provvedimento, obiettivi specifici sui costi di funzionamento della partecipata? (art.19, c. 5) ⁽¹⁰⁾	no
Esito della revisione periodica	mantenimento senza interventi
Modalità (razionalizzazione) ⁽¹¹⁾	
Termine previsto per la razionalizzazione ⁽¹¹⁾	
Dichiarazione di Cessione a titolo oneroso in Revisione straordinaria ⁽¹³⁾	No
Applicazione dell'art. 24, comma 5-bis ⁽¹⁴⁾	No
Note*	

⁽⁹⁾ Compilare il campo se "Attività svolta dalla Partecipata" precedentemente selezionata è "realizzazione e gestione di opera pubblica ovvero organizzazione e gestione di servizio di interesse generale tramite PPP (Art.4, c.2, lett.c)".

⁽¹⁰⁾ Compilare il campo se "Tipo di controllo" è stato selezionato elemento diverso da "nessuno".

⁽¹¹⁾ Campo obbligatorio se per "Esito della revisione periodica" è stato selezionato "Razionalizzazione".

*Campo con compilazione facoltativa.

SCHEDA DI RILEVAZIONE

**Federazione Trentina della Cooperazione
soc. coop.**

Dati relativi alle partecipazioni detenute al 31/12/2020

DATI ANAGRAFICI DELLA PARTECIPATA

NOME DEL CAMPO	Indicazioni per la compilazione
Codice Fiscale	00110640224
Denominazione	Federazione trentina della cooperazione soc. coop.
Anno di costituzione della società	1945
Forma giuridica	Società cooperativa
Tipo di fondazione	
Altra forma giuridica	
Stato della società	La società è attiva
Anno di inizio della procedura ⁽¹⁾	
Società con azioni quotate in mercati regolamentati ⁽²⁾	no
Società che ha emesso strumenti finanziari quotati in mercati regolamentati (ex TUSP) ⁽²⁾	no
La società è un GAL ⁽²⁾	no

⁽¹⁾ Compilare il campo "anno di inizio della procedura" solo se nel campo "stato della società" è stato selezionato un elemento diverso da "La società è attiva"

⁽²⁾ Nell'applicativo le società emittenti azioni o strumenti finanziari in mercati regolamentati e i Gruppi di Azione Locale (GAL) sono individuati mediante elenchi ufficiali.

SEDE LEGALE DELLA PARTECIPATA

NOME DEL CAMPO	Indicazioni per la compilazione
Stato	Italia
Provincia	Trento
Comune	Trento
CAP*	
Indirizzo*	
Telefono*	
FAX*	
Email*	

*campo con compilazione facoltativa

SETTORE DI ATTIVITÀ DELLA PARTECIPATA

La lista dei codici Ateco è disponibile al link <http://www.istat.it/it/strumenti/definizioni-e-classificazioni/ateco-2007>

NOME DEL CAMPO	Indicazioni per la compilazione
Attività 1	82.99.99
Attività 2	
Attività 3	
Attività 4	

ULTERIORI INFORMAZIONI SULLA PARTECIPATA

NOME DEL CAMPO	Indicazioni per la compilazione
Società in house	no
Previsione nello statuto di limiti sul fatturato ⁽³⁾	no
Società contenuta nell'allegato A al D.Lgs. n. 175/2016	no
Società a partecipazione pubblica di diritto singolare (art.1, c. 4, lett. A)	no
Riferimento normativo società di diritto singolare ⁽³⁾	
La società adotta un sistema di contabilità analitica e separata per attività?	no
Specificare se la disciplina applicata è stata dettata da:	no
Società esclusa dall'applicazione dell'art. 4 con DPCM (art. 4, c. 9)	no
Società esclusa dall'applicazione dell'art. 4 con provvedimento del Presidente della Regione o delle Prov. Autonome (art. 4, c. 9)	no
Riferimento normativo atto esclusione ⁽⁴⁾	

⁽³⁾ Compilare il campo solo se nel campo precedente è stato scelto "sì"

⁽⁴⁾ Compilare il campo solo se in uno dei campi precedenti è stato scelto "sì"

Per la nozione giuridica di "società a partecipazione pubblica di diritto singolare" di cui all'art. 1, comma 4, del TUSP, si veda l'orientamento della Struttura di monitoraggio disponibile sul sito del DT al seguente link:

http://www.dt.tesoro.it/export/sites/sitodt/modules/documenti_it/patrimonio_pubblico/patrimonio_pa/Orientamento_del_18_novembre_2019_xSocietx_a_partecipazione_pubblica_di_diritto_singolarex.pdf

COMUNE DI DRO

DATI DI BILANCIO PER LA VERIFICA TUSP

NOME DEL CAMPO	Anno 2020
Tipologia di attività svolta	Attività produttive di beni e servizi
Numero medio di dipendenti	157
Numero dei componenti dell'organo di amministrazione	23
Compenso dei componenti dell'organo di amministrazione	144.274
Numero dei componenti dell'organo di controllo	3
Compenso dei componenti dell'organo di controllo	115.525

NOME DEL CAMPO	2020	2019	2018	2017	2016
Approvazione bilancio	sì	sì	sì	sì	sì
Risultato d'esercizio	359.672,00	212.269,00	575.068,00	242.389,00	215.035,00

ATTENZIONE: va compilata esclusivamente una delle seguenti quattro sotto-sezioni di "DATI DI BILANCIO PER LA VERIFICA TUSP", in funzione della tipologia di attività svolta dalla società.

1. Attività produttive di beni e servizi o Distretti tecnologici

Compilare la seguente sotto-sezione se la "Tipologia di attività svolta" dalla partecipata è: "Attività produttive di beni e servizi" o "Attività di promozione e sviluppo di progetti di ricerca finanziati (Distretti tecnologici)".

NOME DEL CAMPO	2020	2019	2018
A1) Ricavi delle vendite e delle prestazioni	14.557.592	11.189.707	15.191.413
A5) Altri Ricavi e Proventi	8.495.699	6.243.780	4.857.597
di cui Contributi in conto esercizio	4.150.642	4.138.179	3.572.111

QUOTA DI POSSESSO (quota diretta e/o indiretta)

NOME DEL CAMPO	Indicazioni per la compilazione
Tipologia di Partecipazione	Partecipazione indiretta
Quota diretta ⁽⁵⁾	
Codice Fiscale Tramite ⁽⁶⁾	01533550222
Denominazione Tramite (organismo) ⁽⁶⁾	Consorzio dei Comuni Trentini soc.coop.
Quota detenuta dalla Tramite nella società ⁽⁷⁾	0,139%

⁽⁵⁾ Se la partecipazione è diretta o sia diretta che indiretta, inserire la quota detenuta direttamente dall'Amministrazione nella società.

⁽⁶⁾ Compilare se per "Tipologia di Partecipazione" è stato indicato "Partecipazione Indiretta" o "Partecipazione diretta e indiretta". Inserire CF e denominazione dell'ultima tramite attraverso la quale la società è indirettamente partecipata dall'Amministrazione.

⁽⁷⁾ Inserire la quota di partecipazione che la "tramite" detiene nella società.

QUOTA DI POSSESSO – TIPO DI CONTROLLO

NOME DEL CAMPO	Indicazioni per la compilazione
Tipo di controllo	nessuno

INFORMAZIONI ED ESITO PER LA RAZIONALIZZAZIONE

NOME DEL CAMPO	Indicazioni per la compilazione
Partecipazione ancora detenuta alla data di adozione del provvedimento	Sì
Società controllata da una quotata	No
CF della società quotata controllante ⁽⁸⁾	
Denominazione della società quotata controllante ⁽⁸⁾	

⁽⁸⁾ Compilare il campo solo se nel campo "Società controllata da una quotata" è stato scelto "sì"

I campi sottostanti non devono essere compilati se la partecipazione non è più detenuta alla data di adozione del provvedimento e/o la società partecipata è controllata da una società quotata.

La partecipata svolge un'attività di produzione di beni e servizi a favore dell'Amministrazione?	No
Attività svolta dalla Partecipata	nessuna attività
Descrizione dell'attività	Ente di rappresentanza del movimento cooperativo ai sensi dell'art. 7 l.r. n. 5/2008, con funzioni di tutela, consulenza, assistenza e sviluppo in favore diretto o indiretto dei propri aderenti, tra i quali figura il Consorzio dei Comuni Trentini soc.coop.
Quota % di partecipazione detenuta dal soggetto privato ⁽⁹⁾	
Svolgimento di attività analoghe a quelle svolte da altre società (art.20, c.2 lett.c)	no
Necessità di contenimento dei costi di funzionamento (art.20, c.2 lett.f)	no
Necessità di aggregazione di società (art.20, c.2 lett.g)	no
L'Amministrazione ha fissato, con proprio provvedimento, obiettivi specifici sui costi di funzionamento della partecipata? (art.19, c, 5) ⁽¹⁰⁾	no
Esito della revisione periodica	mantenimento senza interventi
Modalità (razionalizzazione) ⁽¹¹⁾	
Termine previsto per la razionalizzazione ⁽¹¹⁾	
Dichiarazione di Cessione a titolo oneroso in Revisione straordinaria ⁽¹³⁾	No
Applicazione dell'art. 24, comma 5-bis ⁽¹⁴⁾	No
Note*	La partecipazione risulta funzionale all'accesso, da parte della Società tramite Consorzio dei Comuni trentini soc.coop, ad attività di servizi, utili alla gestione societaria, nel rispetto delle norme sui contratti pubblici.

⁽⁹⁾ Compilare il campo se "Attività svolta dalla Partecipata" precedentemente selezionata è "realizzazione e gestione di opera pubblica ovvero organizzazione e gestione di servizio di interesse generale tramite PPP (Art.4, c.2, lett.c)".

⁽¹⁰⁾ Compilare il campo se "Tipo di controllo" è stato selezionato elemento diverso da "nessuno".

⁽¹¹⁾ Campo obbligatorio se per "Esito della revisione periodica" è stato selezionato "Razionalizzazione".

*Campo con compilazione facoltativa.

SCHEDA DI RILEVAZIONE

**Cassa rurale di Trento, Lavis, Mezzocorona e Valle di
Cembra - Banca di Credito Cooperativo soc. coop.**

Dati relativi alle partecipazioni detenute al 31/12/2020

DATI ANAGRAFICI DELLA PARTECIPATA

NOME DEL CAMPO	Indicazioni per la compilazione
Codice Fiscale	01533550222
Denominazione	Cassa rurale di Trento, Lavis, Mezzocorona e Valle di Cembra - Banca di Credito Cooperativo soc. coop.
Anno di costituzione della società	1898
Forma giuridica	Società cooperativa
Tipo di fondazione	
Altra forma giuridica	
Stato della società	La società è attiva
Anno di inizio della procedura ⁽¹⁾	
Società con azioni quotate in mercati regolamentati ⁽²⁾	sì
Società che ha emesso strumenti finanziari quotati in mercati regolamentati (ex TUSP) ⁽²⁾	no
La società è un GAL ⁽²⁾	no

⁽¹⁾ Compilare il campo "anno di inizio della procedura" solo se nel campo "stato della società" è stato selezionato un elemento diverso da "La società è attiva"

⁽²⁾ Nell'applicativo le società emittenti azioni o strumenti finanziari in mercati regolamentati e i Gruppi di Azione Locale (GAL) sono individuati mediante elenchi ufficiali.

SEDE LEGALE DELLA PARTECIPATA

NOME DEL CAMPO	Indicazioni per la compilazione
Stato	Italia
Provincia	Trento
Comune	Trento
CAP*	
Indirizzo*	
Telefono*	
FAX*	
Email*	

*campo con compilazione facoltativa

SETTORE DI ATTIVITÀ DELLA PARTECIPATA

La lista dei codici Ateco è disponibile al link <http://www.istat.it/it/strumenti/definizioni-e-classificazioni/ateco-2007>

NOME DEL CAMPO	Indicazioni per la compilazione
Attività 1	64.19.1
Attività 2	
Attività 3	
Attività 4	

ULTERIORI INFORMAZIONI SULLA PARTECIPATA

NOME DEL CAMPO	Indicazioni per la compilazione
Società in house	no
Previsione nello statuto di limiti sul fatturato ⁽³⁾	
Società contenuta nell'allegato A al D.Lgs. n. 175/2016	no
Società a partecipazione pubblica di diritto singolare (art.1, c. 4, lett. A) [#]	no
Riferimento normativo società di diritto singolare ⁽³⁾	
La società adotta un sistema di contabilità analitica e separata per attività?	no
Specificare se la disciplina applicata è stata dettata da:	no
Società esclusa dall'applicazione dell'art. 4 con DPCM (art. 4, c. 9)	no
Società esclusa dall'applicazione dell'art. 4 con provvedimento del Presidente della Regione o delle Prov. Autonome (art. 4, c. 9)	no
Riferimento normativo atto esclusione ⁽⁴⁾	

⁽³⁾ Compilare il campo solo se nel campo precedente è stato scelto "sì"

⁽⁴⁾ Compilare il campo solo se in uno dei campi precedenti è stato scelto "sì"

[#] Per la nozione giuridica di "società a partecipazione pubblica di diritto singolare" di cui all'art. 1, comma 4, del TUSP, si veda l'orientamento della Struttura di monitoraggio disponibile sul sito del DT al seguente link:

http://www.dt.tesoro.it/export/sites/sitodt/modules/documenti_it/patrimonio_pubblico/patrimonio_pa/Orientamento_del_18_novembre_2019_xSocietx_a_partecipazione_pubblica_di_diritto_singolarex.pdf

COMUNE DI DRO

DATI DI BILANCIO PER LA VERIFICA TUSP

NOME DEL CAMPO	Anno 2020
Tipologia di attività svolta	Attività bancarie e finanziarie
Numero medio di dipendenti	316
Numero dei componenti dell'organo di amministrazione	13
Compenso dei componenti dell'organo di amministrazione	464.792
Numero dei componenti dell'organo di controllo	5
Compenso dei componenti dell'organo di controllo	133.537

NOME DEL CAMPO	2020	2019	2018	2017	2016
Approvazione bilancio	sì	sì	sì	sì	sì
Risultato d'esercizio	6.542.240	3.172.278	4.717.893	4.153.469	2.197.997

ATTENZIONE: va compilata esclusivamente una delle seguenti quattro sotto-sezioni di "DATI DI BILANCIO PER LA VERIFICA TUSP", in funzione della tipologia di attività svolta dalla società.

3. Attività bancarie e finanziarie

Compilare la seguente sotto-sezione se la "Tipologia di attività svolta" dalla partecipata è: "**Attività bancarie e finanziarie**".

NOME DEL CAMPO	2020	2019	2018
Interessi attivi e proventi assimilati	44.474.306	26.652.781	33.374.622
Commissioni attive	27.033.515	19.488.547	18.626.191

QUOTA DI POSSESSO (quota diretta e/o indiretta)

NOME DEL CAMPO	Indicazioni per la compilazione
Tipologia di Partecipazione	Partecipazione indiretta
Quota diretta ⁽⁵⁾	
Codice Fiscale Tramite ⁽⁶⁾	01533550222
Denominazione Tramite (organismo) ⁽⁶⁾	Consorzio dei Comuni Trentini soc.coop.
Quota detenuta dalla Tramite nella società ⁽⁷⁾	0,4578%

⁽⁵⁾ Se la partecipazione è diretta o sia diretta che indiretta, inserire la quota detenuta direttamente dall'Amministrazione nella società.

⁽⁶⁾ Compilare se per "Tipologia di Partecipazione" è stato indicato "Partecipazione Indiretta" o "Partecipazione diretta e indiretta". Inserire CF e denominazione dell'ultima tramite attraverso la quale la società è indirettamente partecipata dall'Amministrazione.

⁽⁷⁾ Inserire la quota di partecipazione che la "tramite" detiene nella società.

QUOTA DI POSSESSO – TIPO DI CONTROLLO

NOME DEL CAMPO	Indicazioni per la compilazione
Tipo di controllo	nessuno

INFORMAZIONI ED ESITO PER LA RAZIONALIZZAZIONE

NOME DEL CAMPO	Indicazioni per la compilazione
Partecipazione ancora detenuta alla data di adozione del provvedimento	Sì
Società controllata da una quotata	No
CF della società quotata controllante ⁽⁸⁾	
Denominazione della società quotata controllante ⁽⁸⁾	

⁽⁸⁾ Compilare il campo solo se nel campo "Società controllata da una quotata" è stato scelto "sì"

I campi sottostanti non devono essere compilati se la partecipazione non è più detenuta alla data di adozione del provvedimento e/o la società partecipata è controllata da una società quotata.

La partecipata svolge un'attività di produzione di beni e servizi a favore dell'Amministrazione?	
Attività svolta dalla Partecipata	nessuna attività
Descrizione dell'attività	attività bancaria
Quota % di partecipazione detenuta dal soggetto privato ⁽⁹⁾	
Svolgimento di attività analoghe a quelle svolte da altre società (art.20, c.2 lett.c)	no
Necessità di contenimento dei costi di funzionamento (art.20, c.2 lett.f)	no
Necessita di aggregazione di società (art.20, c.2 lett.g)	no
L'Amministrazione ha fissato, con proprio provvedimento, obiettivi specifici sui costi di funzionamento della partecipata? (art.19, c, 5) ⁽¹⁰⁾	no
Esito della revisione periodica	razionalizzazione
Modalità (razionalizzazione) ⁽¹¹⁾	cessione della partecipazione a titolo oneroso
Termine previsto per la razionalizzazione ⁽¹¹⁾	30 giugno 2023
Dichiarazione di Cessione a titolo oneroso in Revisione straordinaria ⁽¹³⁾	no
Applicazione dell'art. 24, comma 5-bis ⁽¹⁴⁾	no
Note*	<p>Il Consorzio dei Comuni Trentini deteneva, al 31.12.2020 la partecipazione in oggetto nell'allora Cassa rurale di Trento BCC soc. coop. A decorrere dal 01.01.2020, la predetta società ha incorporato la Cassa rurale di Lavis, Mezzocorona e Valle di Cembra BCC soc. coop., assumendo l'attuale denominazione, riportata in epigrafe.</p> <p>L'Ente locale, congiuntamente alle altre amministrazioni che condividono il controllo sul Consorzio dei Comuni Trentini, ha dato indirizzo a quest'ultimo di procedere alla dismissione della partecipazione nell'allora Cassa rurale di Trento, entro il 30 novembre 2021.</p> <p>Tenuto conto che, a seguito un apposito avviso pubblico emanato dal Consorzio dei Comuni Trentini in data 29 maggio 2020, nessun soggetto ha manifestato interesse a rilevare la partecipazione, l'Assemblea dei Soci del Consorzio, in data 14 luglio 2021, ha dato mandato al Consiglio di amministrazione di valutare la percorribilità di ulteriori modalità di dismissione della partecipazione in oggetto, tra cui la cessione a trattativa privata (qualora emergesse l'interesse di un potenziale acquirente), ovvero l'esercizio del diritto di recesso, nei casi e nei modi previsti dallo Statuto di Cassa di Trento, sempre che tali opzioni consentano di ottenere una equa valorizzazione economica dei titoli ceduti, autorizzando sin d'ora il Presidente pro tempore a sottoscrivere ogni atto prodromico alla dismissione. Il Consiglio di amministrazione relaziona, in merito, ai Soci in occasione dell'Assemblea convocata per l'approvazione del bilancio relativo all'esercizio 2022, ovvero anticipatamente, in caso di positiva conclusione dell'iter di alienazione prima di tale data.</p>

SCHEDE RELAZIONE ATTUAZIONE PIANO RAZIONALIZZAZIONE

COMUNE DI DRO

- ⁽⁹⁾ Compilare il campo se “Attività svolta dalla Partecipata” precedentemente selezionata è “realizzazione e gestione di opera pubblica ovvero organizzazione e gestione di servizio di interesse generale tramite PPP (Art.4, c.2, lett.c)”.
- ⁽¹⁰⁾ Compilare il campo se “Tipo di controllo” è stato selezionato elemento diverso da “nessuno”.
- ⁽¹¹⁾ Campo obbligatorio se per “Esito della revisione periodica” è stato selezionato “Razionalizzazione”.
- *Campo con compilazione facoltativa.

SCHEDA DI RILEVAZIONE

SANIT SERVICE SRL

Dati relativi alle partecipazioni detenute al 31/12/2020

COMUNE DI DRO

DATI ANAGRAFICI DELLA PARTECIPATA

NOME DEL CAMPO	Indicazioni per la compilazione
Codice Fiscale	00697990224
Denominazione	SANIT SERVICE S.R.L.
Data di costituzione della partecipata	2002
Forma giuridica	Società a responsabilità limitata
Tipo di fondazione	
Altra forma giuridica	
Stato di attività della partecipata	attiva
Data di inizio della procedura ⁽¹⁾	
Società con azioni quotate in mercati regolamentati ⁽²⁾	NO
Società che ha emesso strumenti finanziari quotati in mercati regolamentati (ex TUSP) ⁽²⁾	NO
La società è un GAL ⁽²⁾	NO

⁽¹⁾ Compilare solo se nel campo “stato di attività della partecipata” è stato indicato che sono in corso procedure di liquidazione volontaria o scioglimento oppure procedure concorsuali.

⁽²⁾ Nell’applicativo le società emittenti azioni o strumenti finanziari in mercati regolamentati e i Gruppi di Azione Locale (GAL) sono individuati mediante elenchi ufficiali.

SEDE LEGALE DELLA PARTECIPATA

NOME DEL CAMPO	Indicazioni per la compilazione
Stato	Italia
Provincia	TRENTO
Comune	TRENTO
CAP*	38122
Indirizzo*	VIA GRAZIOLI, 18
Telefono*	0461 237300
FAX*	0461 985776
Email*	info@sanitservice.com

*campo con compilazione facoltativa

SETTORE DI ATTIVITÀ DELLA PARTECIPATA

Indicare il settore ATECO rappresentativo dell’attività svolta. Nel caso in cui i settori siano più di uno, indicarli in ordine decrescente di importanza. Non è più richiesto indicare il peso di ciascuna attività.

La lista dei codici Ateco è disponibile al link <http://www.istat.it/it/strumenti/definizioni-e-classificazioni/ateco-2007>

NOME DEL CAMPO	Indicazioni per la compilazione
Attività 1	47.74.00 – commercio al dettaglio di articoli medicinali e ortopedici in esercizi specializzati.
Attività 2	
Attività 3	
Attività 4	

SCHEDE RELAZIONE ATTUAZIONE PIANO RAZIONALIZZAZIONE

ULTERIORI INFORMAZIONI SULLA PARTECIPATA

NOME DEL CAMPO	Indicazioni per la compilazione
Società in house	no
Previsione nello statuto di limiti sul fatturato ⁽³⁾	no
Società contenuta nell'allegato A al D.Lgs. n. 175/2016	no
Società a partecipazione pubblica di diritto singolare (art.1, c. 4, lett. A) [#]	no
Riferimento normativo società di diritto singolare ⁽³⁾	
La società adotta un sistema di contabilità analitica e separata per attività?	no
Specificare se la disciplina applicata è stata dettata da:	no
Società esclusa dall'applicazione dell'art. 4 con DPCM (art. 4, c. 9)	no
Società esclusa dall'applicazione dell'art. 4 con provvedimento del Presidente della Regione o delle Prov. Autonome (art. 4, c. 9)	no
Riferimento normativo atto esclusione ⁽⁴⁾	

⁽³⁾ Compilare il campo solo se nel campo precedente è stato scelto "sì"

⁽⁴⁾ Compilare il campo solo se in uno dei campi precedenti è stato scelto "sì"

[#] Per la nozione giuridica di "società a partecipazione pubblica di diritto singolare" di cui all'art. 1, comma 4, del TUSP, si veda l'orientamento della Struttura di monitoraggio disponibile sul sito del DT al seguente link:

http://www.dt.tesoro.it/export/sites/sitodt/modules/documenti_it/patrimonio_pubblico/patrimonio_pa/Orientamento_del_18_novembre_2019_xSocietx_a_partecipazione_pubblica_di_diritto_singolarex.pdf

COMUNE DI DRO

DATI DI BILANCIO PER LA VERIFICA TUSP

NOME DEL CAMPO	Anno 2020
Tipologia di attività svolta	Attività produttive di beni e servizi
Numero medio di dipendenti	8
Numero dei componenti dell'organo di amministrazione	1
Compenso dei componenti dell'organo di amministrazione	0,00
Numero dei componenti dell'organo di controllo	0
Compenso dei componenti dell'organo di controllo	0,00

NOME DEL CAMPO	2020	2019	2018	2017	2016
Approvazione bilancio	sì	sì	sì	sì	sì
Risultato d'esercizio	-51.961	262	-31.441	-59.618	42.046

ATTENZIONE: l'applicativo richiede la compilazione esclusivamente di una delle seguenti quattro sotto-sezioni di "DATI DI BILANCIO PER LA VERIFICA TUSP".

1. Attività produttive di beni e servizi o Distretti tecnologici

Compilare la seguente sotto-sezione se la "Tipologia di attività svolta" dalla partecipata è: "Attività produttive di beni e servizi" o "Attività di promozione e sviluppo di progetti di ricerca finanziati (Distretti tecnologici)".

NOME DEL CAMPO	2020	2019	2018
A1) Ricavi delle vendite e delle prestazioni	646.765	764.572	878.684
A5) Altri Ricavi e Proventi	35.693	4.485	4.024
di cui Contributi in conto esercizio	33.595	0	0

QUOTA DI POSSESSO (quota diretta e/o indiretta)

NOME DEL CAMPO	Indicazioni per la compilazione
Tipologia di Partecipazione	Partecipazione indiretta
Quota diretta ⁽⁵⁾	
Codice Fiscale Tramite ⁽⁶⁾	01581140223
Denominazione Tramite (organismo) ⁽⁶⁾	FARMACIE COMUNALI SPA
Quota detenuta dalla Tramite nella società ⁽⁷⁾	100%

⁽⁵⁾ Se la partecipazione è diretta o sia diretta che indiretta, inserire la quota detenuta direttamente dall'Amministrazione nella società.

⁽⁶⁾ Compilare se per "Tipologia di Partecipazione" è stato indicato "Partecipazione Indiretta" o "Partecipazione diretta e indiretta". Inserire CF e denominazione dell'ultima tramite attraverso la quale la società è indirettamente partecipata dall'Amministrazione.

⁽⁷⁾ Inserire la quota di partecipazione che la "tramite" detiene nella società.

QUOTA DI POSSESSO – TIPO DI CONTROLLO

NOME DEL CAMPO	Indicazioni per la compilazione
Tipo di controllo	nessuno

INFORMAZIONI ED ESITO PER LA RAZIONALIZZAZIONE

NOME DEL CAMPO	Indicazioni per la compilazione
Partecipazione ancora detenuta alla data di adozione del provvedimento	Sì
Società controllata da una quotata	No
CF della società quotata controllante ⁽⁸⁾	
Denominazione della società quotata controllante ⁽⁸⁾	

⁽⁸⁾ Compilare il campo solo se nel campo “Società controllata da una quotata” è stato scelto “sì”.

Se la partecipazione non è più detenuta alla data di adozione del provvedimento non deve essere indicato l’esito della revisione periodica ma deve essere compilata la scheda in base alla tipologia della razionalizzazione realizzata.

La partecipata svolge un'attività di produzione di beni e servizi a favore dell'Amministrazione?	No
Attività svolta dalla Partecipata	autoproduzione di beni o servizi strumentali all’ente o agli enti pubblici partecipanti o allo svolgimento delle loro funzioni (Art. 4, c. 2, lett. d)
Descrizione dell'attività	Commercio al dettaglio di articoli medicali e ortopedici in esercizi specializzati.
Quota % di partecipazione detenuta dal soggetto privato ⁽⁹⁾	
Svolgimento di attività analoghe a quelle svolte da altre società (art.20, c.2 lett.c)	no
Necessità di contenimento dei costi di funzionamento (art.20, c.2 lett.f)	no
Necessita di aggregazione di società (art.20, c.2 lett.g)	no
L'Amministrazione ha fissato, con proprio provvedimento, obiettivi specifici sui costi di funzionamento della partecipata? (art.19, c, 5) ⁽¹⁰⁾	no
Esito della revisione periodica	mantenimento senza interventi
Modalità (razionalizzazione) ⁽¹¹⁾	
Termine previsto per la razionalizzazione ⁽¹¹⁾	
Dichiarazione di Cessione a titolo oneroso in Revisione straordinaria ⁽¹³⁾	No
Applicazione dell’art. 24, comma 5-bis ⁽¹⁴⁾	No
Note*	

⁽⁹⁾ Compilare il campo se “Attività svolta dalla Partecipata” precedentemente selezionata è “realizzazione e gestione di opera pubblica ovvero organizzazione e gestione di servizio di interesse generale tramite PPP (Art.4, c.2, lett.c)”.

⁽¹⁰⁾ Compilare il campo se “Tipo di controllo” è stato selezionato elemento diverso da “nessuno”.

⁽¹¹⁾ Campo obbligatorio se per “Esito della revisione periodica” è stato selezionato “Razionalizzazione”.

*Campo con compilazione facoltativa.

SCHEDA DI RILEVAZIONE

UNIFARM SPA

Dati relativi alle partecipazioni detenute al 31/12/2020

COMUNE DI DRO

DATI ANAGRAFICI DELLA PARTECIPATA

NOME DEL CAMPO	Indicazioni per la compilazione
Codice Fiscale	00123510224
Denominazione	UNIFARM SPA
Data di costituzione della partecipata	1970
Forma giuridica	Società per azioni
Tipo di fondazione	
Altra forma giuridica	
Stato di attività della partecipata	attiva
Data di inizio della procedura ⁽¹⁾	
Società con azioni quotate in mercati regolamentati ⁽²⁾	NO
Società che ha emesso strumenti finanziari quotati in mercati regolamentati (ex TUSP) ⁽²⁾	NO
La società è un GAL ⁽²⁾	NO

⁽¹⁾ Compilare solo se nel campo “stato di attività della partecipata” è stato indicato che sono in corso procedure di liquidazione volontaria o scioglimento oppure procedure concorsuali.

⁽²⁾ Nell’applicativo le società emittenti azioni o strumenti finanziari in mercati regolamentati e i Gruppi di Azione Locale (GAL) sono individuati mediante elenchi ufficiali.

SEDE LEGALE DELLA PARTECIPATA

NOME DEL CAMPO	Indicazioni per la compilazione
Stato	Italia
Provincia	TRENTO
Comune	TRENTO
CAP*	38123
Indirizzo*	VIA PROVINA 3 RAVINA
Telefono*	0461 901111
FAX*	0461 901215
Email*	amministrazione@unifarm.it

*campo con compilazione facoltativa

SETTORE DI ATTIVITÀ DELLA PARTECIPATA

Indicare il settore ATECO rappresentativo dell’attività svolta. Nel caso in cui i settori siano più di uno, indicarli in ordine decrescente di importanza. Non è più richiesto indicare il peso di ciascuna attività.

La lista dei codici Ateco è disponibile al link <http://www.istat.it/it/strumenti/definizioni-e-classificazioni/ateco-2007>

NOME DEL CAMPO	Indicazioni per la compilazione
Attività 1	46.46.10 - commercio all'ingrosso di medicinali
Attività 2	46.46.3 - commercio all'ingrosso di articoli medicali ed ortopedici
Attività 3	
Attività 4	

SCHEDE RELAZIONE ATTUAZIONE PIANO RAZIONALIZZAZIONE

ULTERIORI INFORMAZIONI SULLA PARTECIPATA

NOME DEL CAMPO	Indicazioni per la compilazione
Società in house	no
Previsione nello statuto di limiti sul fatturato ⁽³⁾	no
Società contenuta nell'allegato A al D.Lgs. n. 175/2016	no
Società a partecipazione pubblica di diritto singolare (art.1, c. 4, lett. A) [#]	no
Riferimento normativo società di diritto singolare ⁽³⁾	
La società adotta un sistema di contabilità analitica e separata per attività?	no
Specificare se la disciplina applicata è stata dettata da:	no
Società esclusa dall'applicazione dell'art. 4 con DPCM (art. 4, c. 9)	no
Società esclusa dall'applicazione dell'art. 4 con provvedimento del Presidente della Regione o delle Prov. Autonome (art. 4, c. 9)	no
Riferimento normativo atto esclusione ⁽⁴⁾	

⁽³⁾ Compilare il campo solo se nel campo precedente è stato scelto "sì"

⁽⁴⁾ Compilare il campo solo se in uno dei campi precedenti è stato scelto "sì"

[#] Per la nozione giuridica di "società a partecipazione pubblica di diritto singolare" di cui all'art. 1, comma 4, del TUSP, si veda l'orientamento della Struttura di monitoraggio disponibile sul sito del DT al seguente link:

http://www.dt.tesoro.it/export/sites/sitodt/modules/documenti_it/patrimonio_pubblico/patrimonio_pa/Orientamento_del_18_novembre_2019_xSocietx_a_partecipazione_pubblica_di_diritto_singolarex.pdf

COMUNE DI DRO

DATI DI BILANCIO PER LA VERIFICA TUSP

NOME DEL CAMPO	Anno 2020
Tipologia di attività svolta	Attività produttive di beni e servizi
Numero medio di dipendenti	377
Numero dei componenti dell'organo di amministrazione	13
Compenso dei componenti dell'organo di amministrazione	409.553
Numero dei componenti dell'organo di controllo	5
Compenso dei componenti dell'organo di controllo	56.160

NOME DEL CAMPO	2020	2019	2018	2017	2016
Approvazione bilancio	sì	sì	sì	sì	sì
Risultato d'esercizio	5.208.247	5.066.826	4.054.504	4.086.640	2.119.238

ATTENZIONE: l'applicativo richiede la compilazione esclusivamente di una delle seguenti quattro sotto-sezioni di "DATI DI BILANCIO PER LA VERIFICA TUSP".

1. Attività produttive di beni e servizi o Distretti tecnologici

Compilare la seguente sotto-sezione se la "Tipologia di attività svolta" dalla partecipata è: "Attività produttive di beni e servizi" o "Attività di promozione e sviluppo di progetti di ricerca finanziati (Distretti tecnologici)".

NOME DEL CAMPO	2020	2019	2018
A1) Ricavi delle vendite e delle prestazioni	358.573.207	363.942.027	362.262.029
A5) Altri Ricavi e Proventi	2.842.950	2.543.480	2.602.137
di cui Contributi in conto esercizio	29.797	0	0

QUOTA DI POSSESSO (quota diretta e/o indiretta)

NOME DEL CAMPO	Indicazioni per la compilazione
Tipologia di Partecipazione	Partecipazione indiretta
Quota diretta ⁽⁵⁾	0%
Codice Fiscale Tramite ⁽⁶⁾	01581140223
Denominazione Tramite (organismo) ⁽⁶⁾	FARMACIE COMUNALI SPA
Quota detenuta dalla Tramite nella società ⁽⁷⁾	0,6182%

⁽⁵⁾ Se la partecipazione è diretta o sia diretta che indiretta, inserire la quota detenuta direttamente dall'Amministrazione nella società.

⁽⁶⁾ Compilare se per "Tipologia di Partecipazione" è stato indicato "Partecipazione Indiretta" o "Partecipazione diretta e indiretta". Inserire CF e denominazione dell'ultima tramite attraverso la quale la società è indirettamente partecipata dall'Amministrazione.

⁽⁷⁾ Inserire la quota di partecipazione che la "tramite" detiene nella società.

QUOTA DI POSSESSO – TIPO DI CONTROLLO

NOME DEL CAMPO	Indicazioni per la compilazione
Tipo di controllo	nessuno

SCHEDE RELAZIONE ATTUAZIONE PIANO RAZIONALIZZAZIONE

INFORMAZIONI ED ESITO PER LA RAZIONALIZZAZIONE

NOME DEL CAMPO	Indicazioni per la compilazione
Partecipazione ancora detenuta alla data di adozione del provvedimento	Sì
Società controllata da una quotata	No
CF della società quotata controllante ⁽⁸⁾	
Denominazione della società quotata controllante ⁽⁸⁾	

⁽⁸⁾ Compilare il campo solo se nel campo "Società controllata da una quotata" è stato scelto "sì".

Se la partecipazione non è più detenuta alla data di adozione del provvedimento non deve essere indicato l'esito della revisione periodica ma deve essere compilata la scheda in base alla tipologia della razionalizzazione realizzata.

La partecipata svolge un'attività di produzione di beni e servizi a favore dell'Amministrazione?	No
Attività svolta dalla Partecipata	produzione di un servizio di interesse generale (Art. 4, c. 2, lett. a)
Descrizione dell'attività	Commercio all'ingrosso di specialità medicinali, articoli sanitari, dispositivi medici, ecc.
Quota % di partecipazione detenuta dal soggetto privato ⁽⁹⁾	
Svolgimento di attività analoghe a quelle svolte da altre società (art.20, c.2 lett.c)	no
Necessità di contenimento dei costi di funzionamento (art.20, c.2 lett.f)	no
Necessità di aggregazione di società (art.20, c.2 lett.g)	no
L'Amministrazione ha fissato, con proprio provvedimento, obiettivi specifici sui costi di funzionamento della partecipata? (art.19, c. 5) ⁽¹⁰⁾	no
Esito della revisione periodica	mantenimento senza interventi
Modalità (razionalizzazione) ⁽¹¹⁾	
Termine previsto per la razionalizzazione ⁽¹¹⁾	
Dichiarazione di Cessione a titolo oneroso in Revisione straordinaria ⁽¹³⁾	No
Applicazione dell'art. 24, comma 5-bis ⁽¹⁴⁾	No
Note*	

⁽⁹⁾ Compilare il campo se "Attività svolta dalla Partecipata" precedentemente selezionata è "realizzazione e gestione di opera pubblica ovvero organizzazione e gestione di servizio di interesse generale tramite PPP (Art.4, c.2, lett.c)".

⁽¹⁰⁾ Compilare il campo se "Tipo di controllo" è stato selezionato elemento diverso da "nessuno".

⁽¹¹⁾ Campo obbligatorio se per "Esito della revisione periodica" è stato selezionato "Razionalizzazione".

*Campo con compilazione facoltativa.

SCHEDA DI RILEVAZIONE

Centro servizi condivisi soc. cons. a r.l.
(in liquidazione)

Dati relativi alle partecipazioni detenute al 31/12/2020

COMUNE DI DRO

DATI ANAGRAFICI DELLA PARTECIPATA

NOME DEL CAMPO	Indicazioni per la compilazione
Codice Fiscale	00337460224
Denominazione	Centro Servizi Condivisi Scarl in liquidazione – data cessazione attività 17.06.2021
Anno di costituzione della società	2015
Forma giuridica	Scarl
Tipo di fondazione	
Altra forma giuridica	
Stato della società	La società è attiva
Anno di inizio della procedura ⁽¹⁾	
Società con azioni quotate in mercati regolamentati ⁽²⁾	No
Società che ha emesso strumenti finanziari quotati in mercati regolamentati (ex TUSP) ⁽²⁾	No
La società è un GAL ⁽²⁾	No

⁽¹⁾ Compilare il campo “anno di inizio della procedura” solo se nel campo “stato della società” è stato selezionato un elemento diverso da “La società è attiva”

⁽²⁾ Nell’applicativo le società emittenti azioni o strumenti finanziari in mercati regolamentati e i Gruppi di Azione Locale (GAL) sono individuati mediante elenchi ufficiali.

SEDE LEGALE DELLA PARTECIPATA

NOME DEL CAMPO	Indicazioni per la compilazione
Stato	Italia
Provincia	Trento
Comune	Rovereto
CAP*	38068
Indirizzo*	Via Fortunato Zeni, 8
Telefono*	0461/1828000
FAX*	---
Email*	ccsc@pec.ccsc.it

*campo con compilazione facoltativa

SETTORE DI ATTIVITÀ DELLA PARTECIPATA

La lista dei codici Ateco è disponibile al link <http://www.istat.it/it/strumenti/definizioni-e-classificazioni/ateco-2007>

NOME DEL CAMPO	Indicazioni per la compilazione
Attività 1	82.99.99
Attività 2	
Attività 3	

ULTERIORI INFORMAZIONI SULLA PARTECIPATA

NOME DEL CAMPO	Indicazioni per la compilazione
Società in house	no
Previsione nello statuto di limiti sul fatturato ⁽³⁾	no
Società contenuta nell'allegato A al D.Lgs. n. 175/2016	no
Società a partecipazione pubblica di diritto singolare (art.1, c. 4, lett. A) #	no
Riferimento normativo società di diritto singolare ⁽³⁾	
La società adotta un sistema di contabilità analitica e separata per attività?	no
Specificare se la disciplina applicata è stata dettata da:	no
Società esclusa dall'applicazione dell'art. 4 con DPCM (art. 4, c. 9)	No
Società esclusa dall'applicazione dell'art. 4 con provvedimento del Presidente della Regione o delle Prov. Autonome (art. 4, c. 9)	No
Riferimento normativo atto esclusione ⁽⁴⁾	

⁽³⁾ Compilare il campo solo se nel campo precedente è stato scelto "sì"

⁽⁴⁾ Compilare il campo solo se in uno dei campi precedenti è stato scelto "sì"

Per la nozione giuridica di "società a partecipazione pubblica di diritto singolare" di cui all'art. 1, comma 4, del TUSP, si veda l'orientamento della Struttura di monitoraggio disponibile sul sito del DT al seguente link:

http://www.dt.tesoro.it/export/sites/sitodt/modules/documenti_it/patrimonio_pubblico/patrimonio_pa/Orientamento_del_18_novembre_2019_xSocietx_a_partecipazione_pubblica_di_diritto_singolarex.pdf

COMUNE DI DRO

DATI DI BILANCIO PER LA VERIFICA TUSP

NOME DEL CAMPO	Anno 2020
Tipologia di attività svolta	Servizi amministrativi, legale e di controlli intersi a favore delle società consorziate
Numero medio di dipendenti	0
Numero dei componenti dell'organo di amministrazione	1 LIQUIDATORE
Compenso dei componenti dell'organo di amministrazione	10.000
Numero dei componenti dell'organo di controllo	1 Collegio Sindacale
Compenso dei componenti dell'organo di controllo	4.000

NOME DEL CAMPO	2020	2019	2018	2017	2016
Approvazione bilancio	sì	sì	sì	sì	sì
Risultato d'esercizio	0	0	0	0	0

ATTENZIONE: va compilata esclusivamente una delle seguenti quattro sotto-sezioni di “DATI DI BILANCIO PER LA VERIFICA TUSP”, in funzione della tipologia di attività svolta dalla società.

1. Attività produttive di beni e servizi o Distretti tecnologici

Compilare la seguente sotto-sezione se la “Tipologia di attività svolta” dalla partecipata è: “Attività produttive di beni e servizi” o “Attività di promozione e sviluppo di progetti di ricerca finanziati (Distretti tecnologici)”.

NOME DEL CAMPO	2020	2019	2018
A1) Ricavi delle vendite e delle prestazioni	329.824	640.282	904.490
A5) Altri Ricavi e Proventi	84	542	0
di cui Contributi in conto esercizio	0	0	0

QUOTA DI POSSESSO (quota diretta e/o indiretta)

NOME DEL CAMPO	Indicazioni per la compilazione
Tipologia di Partecipazione	Partecipazione indiretta
Quota diretta ⁽⁵⁾	
Codice Fiscale Tramite ⁽⁶⁾	(A) 00990320228; (B) 02002380224;
Denominazione Tramite (organismo) ⁽⁶⁾	(A) Trentino Digitale spa; (B) Trentino Riscossioni spa
Quota detenuta dalla Tramite nella società ⁽⁷⁾	A) 0,0036%; (B) 0,0000478%;

⁽⁵⁾ Se la partecipazione è diretta o sia diretta che indiretta, inserire la quota detenuta direttamente dall'Amministrazione nella società.

⁽⁶⁾ Compilare se per “Tipologia di Partecipazione” è stato indicato “Partecipazione Indiretta” o “Partecipazione diretta e indiretta”. Inserire CF e denominazione dell'ultima tramite attraverso la quale la società è indirettamente partecipata dall'Amministrazione.

⁽⁷⁾ Inserire la quota di partecipazione che la “tramite” detiene nella società.

QUOTA DI POSSESSO – TIPO DI CONTROLLO

NOME DEL CAMPO	Indicazioni per la compilazione
Tipo di controllo	Fattispecie di controllo analogo congiunto

INFORMAZIONI ED ESITO PER LA RAZIONALIZZAZIONE

NOME DEL CAMPO	Indicazioni per la compilazione
Partecipazione ancora detenuta alla data di adozione del provvedimento	no
Società controllata da una quotata	no
CF della società quotata controllante ⁽⁸⁾	
Denominazione della società quotata controllante ⁽⁸⁾	
⁽⁸⁾ Compilare il campo solo se nel campo "Società controllata da una quotata" è stato scelto "sì"	
I campi sottostanti non devono essere compilati se la partecipazione non è più detenuta alla data di adozione del provvedimento e/o la società partecipata è controllata da una società quotata.	
La partecipata svolge un'attività di produzione di beni e servizi a favore dell'Amministrazione?	si
Attività svolta dalla Partecipata	autoproduzione di beni o servizi strumentali all'ente o agli enti pubblici partecipanti o allo svolgimento delle loro funzioni (Art. 4, c. 2, lett. d)
Descrizione dell'attività	Servizi amministrativi, legale e di controlli interni a favore delle società consorziate
Quota % di partecipazione detenuta dal soggetto privato ⁽⁹⁾	
Svolgimento di attività analoghe a quelle svolte da altre società (art.20, c.2 lett.c)	no
Necessità di contenimento dei costi di funzionamento (art.20, c.2 lett.f)	no
Necessità di aggregazione di società (art.20, c.2 lett.g)	no
L'Amministrazione ha fissato, con proprio provvedimento, obiettivi specifici sui costi di funzionamento della partecipata? (art.19, c, 5) ⁽¹⁰⁾	no
Esito della revisione periodica	razionalizzazione
Modalità (razionalizzazione) ⁽¹¹⁾	Procedere allo scioglimento della società mediante messa in liquidazione
Termine previsto per la razionalizzazione ⁽¹¹⁾	
Dichiarazione di Cessione a titolo oneroso in Revisione straordinaria ⁽¹³⁾	No
Applicazione dell'art. 24, comma 5-bis ⁽¹⁴⁾	No
Note*	La società è cessata nel corso del 2021.

⁽⁹⁾ Compilare il campo se "Attività svolta dalla Partecipata" precedentemente selezionata è "realizzazione e gestione di opera pubblica ovvero organizzazione e gestione di servizio di interesse generale tramite PPP (Art.4, c.2, lett. c)".

⁽¹⁰⁾ Compilare il campo se "Tipo di controllo" è stato selezionato elemento diverso da "nessuno".

⁽¹¹⁾ Campo obbligatorio se per "Esito della revisione periodica" è stato selezionato "Razionalizzazione".

*Campo con compilazione facoltativa.