



COMUNE DI DRO



PIANO REGOLATORE GENERALE VARIANTE N. 16 – 2023

Art. 37 c.1 - L.P. 4 agosto 2015 n. 15

SCHEDA CENTRO STORICO MODIFICATE

PRIMA ADOZIONE DELIBERA CONSILIARE ____ D.D. ____
SECONDA ADOZIONE DELIBERA CONSILIARE ____ D.D. ____
APPROVATO CON D.G.P. N. ____ DI DATA ____

arch. Marco Piccolroaz

MARCO PICCOLROAZ ARCHITETTO

MP_A

Via Benacense, 13
IT 38068 Rovereto - TRENTO
Tel/Fax 0464 / 486375
email: info@mp-a.it

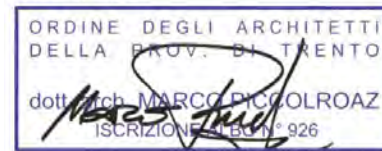

SCHEDE MODIFICATE

- 100 D
- 12B Di
- 19 CI
- 303 D
- 04 C
- 73 C
- 276 D
- 56 C
- 84 C
- 05 DI
- 041 D
- 77 C
- 239 D
- 241 D
- 089 D
- 75 C
- 25 C
- 211 D
- 10 CI



Variante 2024

Rilevazione EDIFICI CENTRO STORICO NUMERO 100 D

Comune di DRO

Codice Libretto

100

Comprensorio	C9 - ALTO GARDA E LEDRO	N. Particella Ed.	97/2
Comune Amm.	DRO	Foglio di Mappa	21
Comune Cat.	DRO	Data Rilievo	03/04/2006 Maggio 2024
Indirizzo	PIAZZA TRIESTE n./	Rilevatore	Campolongo-Giorgio Arch. Marco Piccolroaz

Tipologia Funzionale	EDIFICIO PREV. RESIDENZIALE	Volumetrici Originali	2
Epoca di Costruzione	ANTERIORE AL 1860	Caratteri Costruttivi	1
Tipologia Architettónica storica	NESSUNA DEFINIZIONE	Caratteri Complem.	1
		Aspetti Decorativi	0
		Totale	18

Destinazione d'Uso Originaria	CONSERVATA	Degrado Fisico	NULLO
Grado Utilizzo	UTILIZZATO	Spazi di Pertinenza	MEDIA QUALITÀ
Categoria di Intervento	RISANAMENTO CONSERVATIVO		
Vincoli legislativi			

Categoria d'Intervento Prevista	RISANAMENTO CONSERVATIVO
Categoria d'Intervento Prevista per gli Spazi di pertinenza	RISANAMENTO CONSERVATIVO
Vincoli legislativi	
Note	È ammessa la realizzazione di n.2 balconi sul fronte ovest (piano secondo terzo) con le stesse caratteristiche formali, dimensionali e materiali del balcone posto al primo piano.

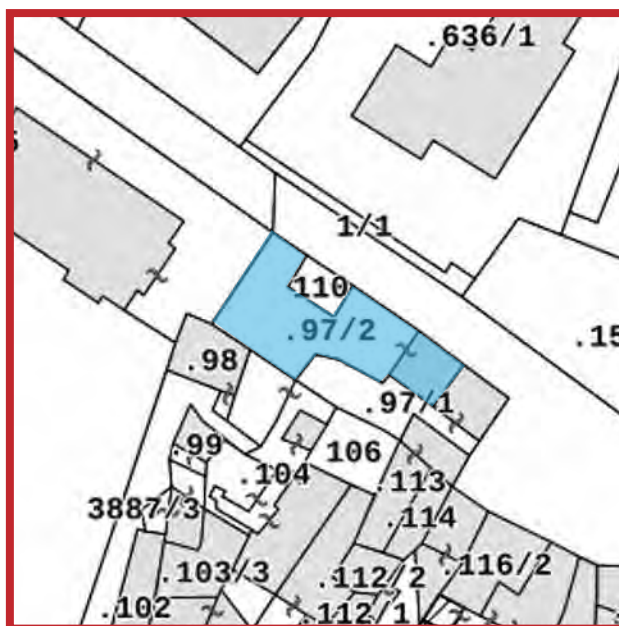



Comune di DRO

Codice Libretto

14

Comprensorio	C9 - ALTO GARDA E LEDRO
Comune Amm.	DRO
Comune Cat.	DRO
Indirizzo	n./

N. Particella Ed.	265/4-2-3 6
Foglio di Mappa	21
Data Rilievo	11/04/2008 Maggio 2024
Rilevatore	Mazzoldi-Giuseppe Arch. Marco Piccolroaz

Tipologia Funzionale	EDIFICIO PREV. RESIDENZIALE ANTERIORE AL 1860	Volumetrici Originali	2
Tipologia Architettonica storica	ALTA DEFINIZIONE	Caratteri Costruttivi	1
		Caratteri Complem.	1
		Aspetti Decorativi	0
		Totale	20

Destinazione d'Uso Originaria	CONSERVATA	Degrado Fisico	NULLO
Grado Utilizzo	UTILIZZATO	Spazi di Pertinenza	MEDIA QUALITÀ
Categoria di Intervento	RISANAMENTO CONSERVATIVO		
Vincoli legislativi			

Categoria d'Intervento Prevista	RISANAMENTO CONSERVATIVO RISTRUTTURAZIONE EDILIZIA
Categoria d'Intervento Prevista per gli Spazi di pertinenza	RISANAMENTO CONSERVATIVO RISTRUTTURAZIONE EDILIZIA
Vincoli legislativi	
Note	NON AMMESSA l'applicazione dell'art.105 LP 15/2015 e lo spostamento di sedime. In caso di demolizione e ricostruzione va mantenuta l'altezza del fronte (Hf) dello stato di fatto.



**Comune di DRO****Codice Libretto****19**

Comprensorio	C9 - ALTO GARDA E LEDRO	N. Particella Ed.	353/7
Comune Amm.	DRO	Foglio di Mappa	18
Comune Cat.	DRO	Data Rilievo	22/04/2008 Maggio 2024
Indirizzo	LOCALITÀ MASO GIARE (fr. Ceniga)	Rilevatore	Mazzoldi-Giuseppe Arch. Marco Piccolroaz

Tipologia Funzionale	EDIFICIO PREV. RESIDENZIALE	Volumetrici Originali	2
Epoca di Costruzione	ANTERIORE AL 1860	Caratteri Costruttivi	1
Tipologia Architettonica storica	MEDIA DEFINIZIONE	Caratteri Complem.	1
		Aspetti Decorativi	0
		Totale	18

Destinazione d'Uso Originaria	CONSERVATA	Degrado Fisico	NULLO
Grado Utilizzo	UTILIZZATO	Spazi di Pertinenza	MEDIA QUALITÀ
Categoria di Intervento	RISANAMENTO CONSERVATIVO		
Vincoli legislativi			

Categoria d'Intervento Prevista	RISANAMENTO CONSERVATIVO
Categoria d'Intervento Prevista per gli Spazi di pertinenza	RISANAMENTO CONSERVATIVO
Vincoli legislativi	
Note	È ammessa la realizzazione di n.3 balconi sul fronte nord (piano primo, secondo e sottotetto) con le stesse caratteristiche formali e materiali dei balconi posti sul fronte interno sud. Gli stessi dovranno essere allineati e avere le medesime dimensioni. I nuovi balconi dovranno essere realizzati contestualmente.

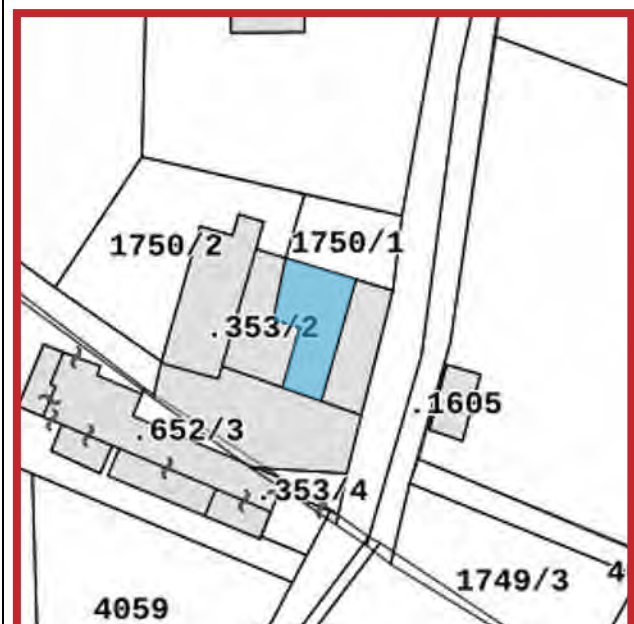



Rilevazione EDIFICI CENTRO STORICO NUMERO 303 D

Variante 2024

Comune di DRO

Codice Libretto

303

Comprensorio	C9 - ALTO GARDA E LEDRO	N. Particella Ed.	247
Comune Amm.	DRO	Foglio di Mappa	21
Comune Cat.	DRO	Data Rilievo	03/01/2006 Maggio 2024
Indirizzo	PIAZZA DANTE ALIGHIERI n/	Rilevatore	Campolongo-Giorgio Arch. Marco Piccolroaz

Tipologia Funzionale	EDIFICIO PREV. RESIDENZIALE	Volumetrici Originali	2
Epoca di Costruzione	ANTERIORE AL 1860	Caratteri Costruttivi	1
Tipologia Architettonica storica	ALTA DEFINIZIONE	Caratteri Complem.	1
		Aspetti Decorativi	1
		Totale	22

Destinazione d'Uso Originaria	CONSERVATA	Degrado Fisico	NULLO
Grado Utilizzo	UTILIZZATO	Spazi di Pertinenza	BASSA QUALITÀ
Categoria di Intervento	RESTAURO		
Vincoli legislativi			

Categoria d'Intervento Prevista	RESTAURO RISANAMENTO CONSERVATIVO
Categoria d'Intervento Prevista per gli Spazi di pertinenza	RESTAURO RISANAMENTO CONSERVATIVO
Vincoli legislativi	
Note	VINCOLO PUNTUALE - PROSPETTO DI PREGIO

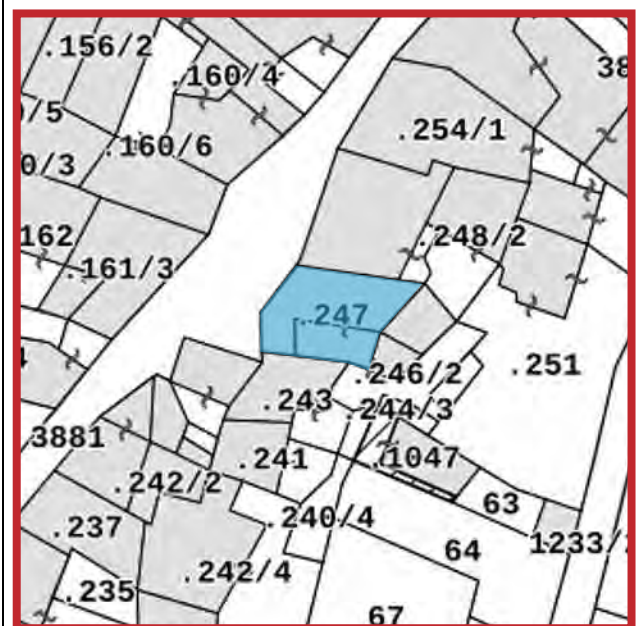



Rilevazione EDIFICI CENTRO STORICO NUMERO 04 C

Comune di DRO

Codice Libretto

4

Comprensorio	C9 - ALTO GARDA E LEDRO
Comune Amm.	DRO
Comune Cat.	DRO
Indirizzo	VIA ARCO (fr. Ceniga) n./

N. Particella Ed.	270/3
Foglio di Mappa	18
Data Rilievo	03/01/2006 Maggio 2024
Rilevatore	Campolongo-Giorgio Arch. Marco Piccolroaz

Tipologia Funzionale	EDIFICIO PREV. RESIDENZIALE	Volumetrici Originali	2
Epoca di Costruzione	ANTERIORE AL 1860	Caratteri Costruttivi	1
Tipologia Architettonica storica	MEDIA DEFINIZIONE	Caratteri Complem.	1
		Aspetti Decorativi	0
		Totale	18

Destinazione d'Uso Originaria	CONSERVATA	Degrado Fisico	NULLO
Grado Utilizzo	UTILIZZATO	Spazi di Pertinenza	ALTA QUALITÀ
Categoria di Intervento	RISANAMENTO CONSERVATIVO		
Vincoli legislativi			

Categoria d'Intervento Prevista	RISANAMENTO CONSERVATIVO
Categoria d'Intervento Prevista per gli Spazi di pertinenza	RISANAMENTO CONSERVATIVO
Vincoli legislativi	
Note	È ammessa la realizzazione di massimo n.3 balconi sul fronte nord. Questi ultimi dovranno essere realizzati in legno e contestualmente. È inoltre ammesso l'ampliamento dei balconi esistenti del fronte ovest.

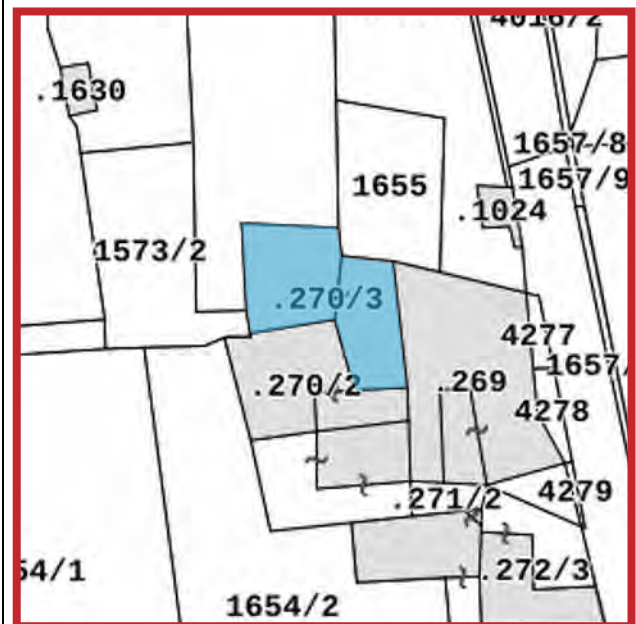



Rilevazione EDIFICI CENTRO STORICO NUMERO 73 C

Comune di DRO

Codice Libretto

73

Comprensorio	C9 - ALTO GARDA E LEDRO
Comune Amm.	DRO
Comune Cat.	DRO
Indirizzo	VIA SANT'ANTONIO (fr. Ceniga) n./

N. Particella Ed.	343
Foglio di Mappa	18
Data Rilievo	03/01/2006 Maggio 2024
Rilevatore	Campolongo-Giorgio Arch. Marco Piccolroaz

Tipologia Funzionale	EDIFICIO PREV. RESIDENZIALE	Volumetrici Originali	1
Epoca di Costruzione	ANTERIORE AL 1860	Caratteri Costruttivi	1
Tipologia Architettonica storica	BASSA DEFINIZIONE	Caratteri Complem.	1
		Aspetti Decorativi	0
		Totale	15

Destinazione d'Uso Originaria	CONSERVATA	Degrado Fisico	NULLO
Grado Utilizzo	UTILIZZATO	Spazi di Pertinenza	ALTA QUALITÀ
Categoria di Intervento	RISANAMENTO CONSERVATIVO		
Vincoli legislativi			

Categoria d'Intervento Prevista	RISANAMENTO CONSERVATIVO RISTRUTTURAZIONE EDILIZIA
Categoria d'Intervento Prevista per gli Spazi di pertinenza	RISANAMENTO CONSERVATIVO RISTRUTTURAZIONE EDILIZIA
Vincoli legislativi	
Note	NON AMMESSA l'applicazione dell'art.105 LP 15/2015 e lo spostamento di sedime. In caso di demolizione e ricostruzione va mantenuta l'altezza del fronte (Hf) dello stato di fatto.

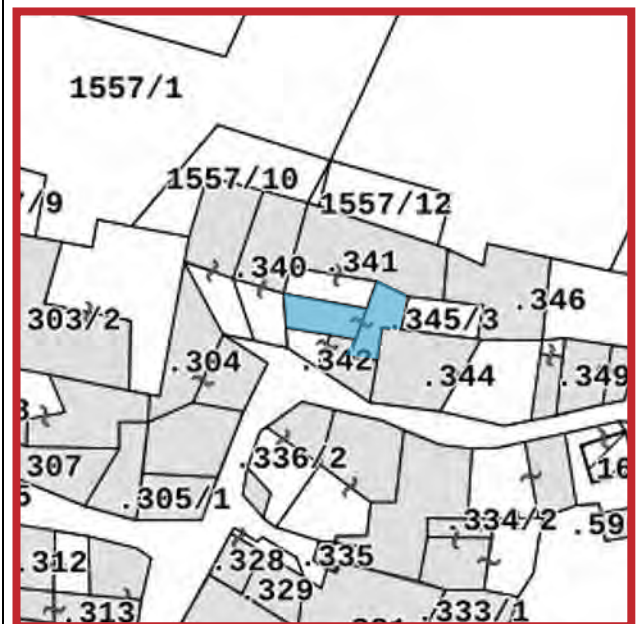



Comune di DRO

Codice Libretto

276

Comprensorio	C9 - ALTO GARDA E LEDRO	N. Particella Ed.	220/1
Comune Amm.	DRO	Foglio di Mappa	21
Comune Cat.	DRO	Data Rilievo	29/04/2008 Maggio 2024
Indirizzo	VIA ROMA n./	Rilevatore	Mazzoldi-Giuseppe Arch. Marco Piccoloz

Tipologia Funzionale	EDIFICIO PREV. RESIDENZIALE	Volumetrici Originali	2
Epoca di Costruzione	ANTERIORE AL 1860	Caratteri Costruttivi	1
Tipologia Architettonica storica	ALTA DEFINIZIONE	Caratteri Complem.	1
		Aspetti Decorativi	0
		Totale	20
Destinazione d'Uso Originaria	CONSERVATA	Degrado Fisico	NULLO
Grado Utilizzo	UTILIZZATO	Spazi di Pertinenza	ALTA QUALITÀ
Categoria di Intervento	RISANAMENTO CONSERVATIVO		
Vincoli legislativi			

Categoria d'Intervento Prevista	RISANAMENTO CONSERVATIVO
Categoria d'Intervento Prevista per gli Spazi di pertinenza	RISANAMENTO CONSERVATIVO
Vincoli legislativi	
Note	È ammessa la realizzazione di n.1 balconi sul fronte est (piano sottotetto) con le stesse caratteristiche formali, dimensionali e materiali dei balconi posti ai piani sottostanti.

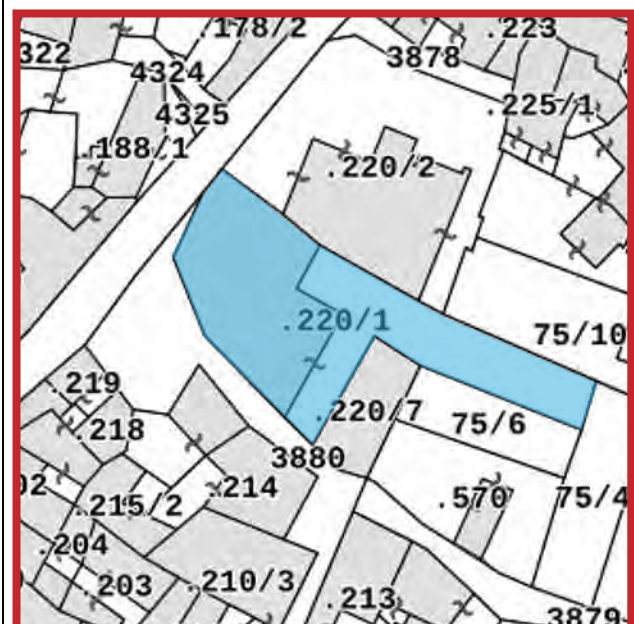



Rilevazione EDIFICI CENTRO STORICO NUMERO 56 C

Comune di DRO

Codice Libretto

56

Comprensorio	C9 - ALTO GARDA E LEDRO
Comune Amm.	DRO
Comune Cat.	DRO
Indirizzo	VIA SANT'ANTONIO (fr. Ceniga) n./

N. Particella Ed.	332
Foglio di Mappa	18
Data Rilievo	03/01/2006 Maggio 2024
Rilevatore	Campolongo-Giorgio Arch. Marco Piccolroaz

Tipologia Funzionale	EDIFICIO PREV. RESIDENZIALE	Volumetrici Originali	1
Epoca di Costruzione	ANTERIORE AL 1860	Caratteri Costruttivi	1
Tipologia Architettónica storica	MEDIA DEFINIZIONE	Caratteri Complem.	1
		Aspetti Decorativi	0
		Totale	17

Destinazione d'Uso Originaria	CONSERVATA	Degrado Fisico	NULLO
Grado Utilizzo	UTILIZZATO	Spazi di Pertinenza	ALTA QUALITÀ
Categoria di Intervento	RISANAMENTO CONSERVATIVO		
Vincoli legislativi			

Categoria d'Intervento Prevista	RISANAMENTO CONSERVATIVO RISTRUTTURAZIONE EDILIZIA
Categoria d'Intervento Prevista per gli Spazi di pertinenza	RISANAMENTO CONSERVATIVO RISTRUTTURAZIONE EDILIZIA
Vincoli legislativi	
Note	NON AMMESSA l'applicazione dell'art.105 LP 15/2015 e lo spostamento di sedime. In caso di demolizione e ricostruzione va mantenuta l'altezza del fronte (Hf) dello stato di fatto.

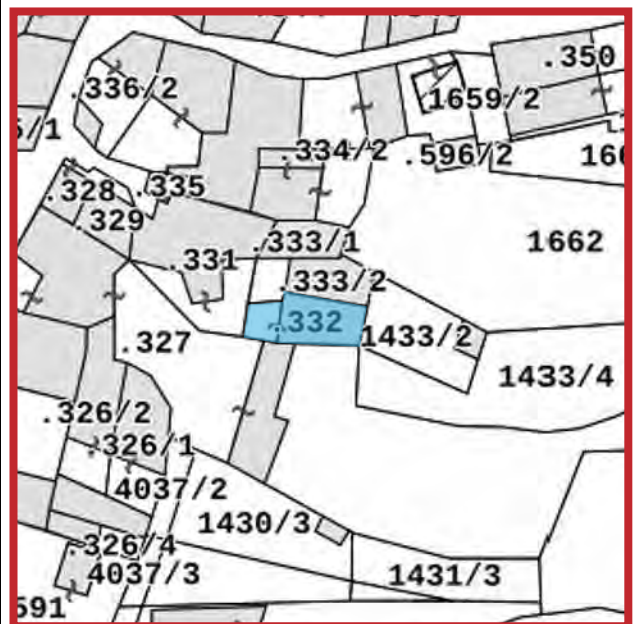



Rilevazione EDIFICI CENTRO STORICO NUMERO 84 C

Comune di DRO

Codice Libretto

84

Comprensorio	C9 - ALTO GARDA E LEDRO
Comune Amm.	DRO
Comune Cat.	DRO
Indirizzo	PIAZZA SAN PAOLO (fr. Ceniga) n./

N. Particella Ed.	845
Foglio di Mappa	18
Data Rilievo	03/01/2006 Maggio 2024
Rilevatore	Campolongo-Giorgio Arch. Marco Piccolroaz

Tipologia Funzionale	EDIFICIO PREV. RESIDENZIALE	Volumetrici Originali	2
Epoca di Costruzione	TRA IL 1860 E IL 1939	Caratteri Costruttivi	1
Tipologia Architettonica storica	MEDIA DEFINIZIONE	Caratteri Complem.	1
		Aspetti Decorativi	0
		Totale	16

Destinazione d'Uso Originaria	CONSERVATA	Degrado Fisico	NULLO
Grado Utilizzo	UTILIZZATO	Spazi di Pertinenza	ALTA QUALITÀ
Categoria di Intervento	RISANAMENTO CONSERVATIVO		
Vincoli legislativi			

Categoria d'Intervento Prevista	RISANAMENTO CONSERVATIVO RISTRUTTURAZIONE EDILIZIA
Categoria d'Intervento Prevista per gli Spazi di pertinenza	RISANAMENTO CONSERVATIVO RISTRUTTURAZIONE EDILIZIA
Vincoli legislativi	
Note	

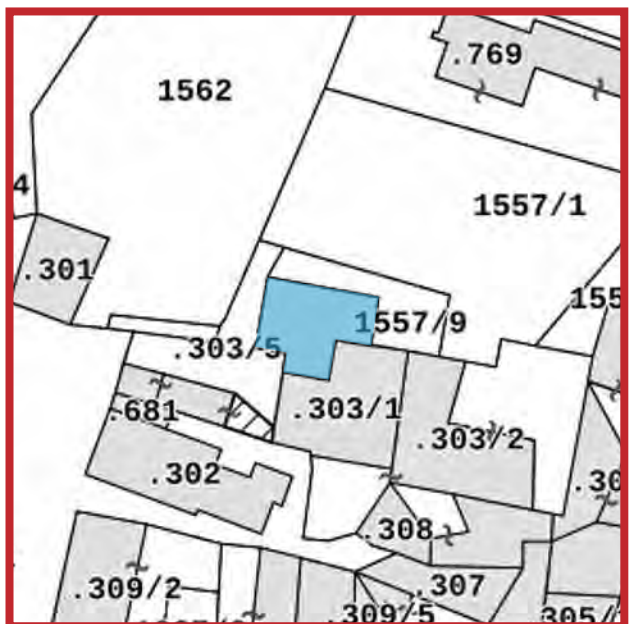



Rilevazione EDIFICI CENTRO STORICO NUMERO 05 DI

Comune di DRO

Codice Libretto

05

Comprensorio	C9 - ALTO GARDA E LEDRO
Comune Amm.	DRO
Comune Cat.	DRO
Indirizzo	n./

N. Particella Ed.	261/2
Foglio di Mappa	21
Data Rilievo	11/04/2008 Maggio 2024
Rilevatore	Mazzoldi-Giuseppe Arch. Marco Piccolroaz

Tipologia Funzionale	EDIFICIO PREV. RESIDENZIALE	Volumetrici Originali	2
Epoca di Costruzione	ANTERIORE AL 1860	Caratteri Costruttivi	1
Tipologia Architettonica storica	MEDIA DEFINIZIONE	Caratteri Complem.	1
		Aspetti Decorativi	0
		Totale	20

Destinazione d'Uso Originaria	CONSERVATA	Degrado Fisico	NULLO
Grado Utilizzo	UTILIZZATO	Spazi di Pertinenza	ALTA QUALITÀ
Categoria di Intervento	RISANAMENTO CONSERVATIVO		
Vincoli legislativi			

Categoria d'Intervento Prevista	RISANAMENTO CONSERVATIVO RISTRUTTURAZIONE EDILIZIA
Categoria d'Intervento Prevista per gli Spazi di pertinenza	RISANAMENTO CONSERVATIVO RISTRUTTURAZIONE EDILIZIA
Vincoli legislativi	
Note	NON AMMESSA l'applicazione dell'art.105 LP 15/2015 e lo spostamento di sedime. In caso di demolizione e ricostruzione va mantenuta l'altezza del fronte (Hf) dello stato di fatto.

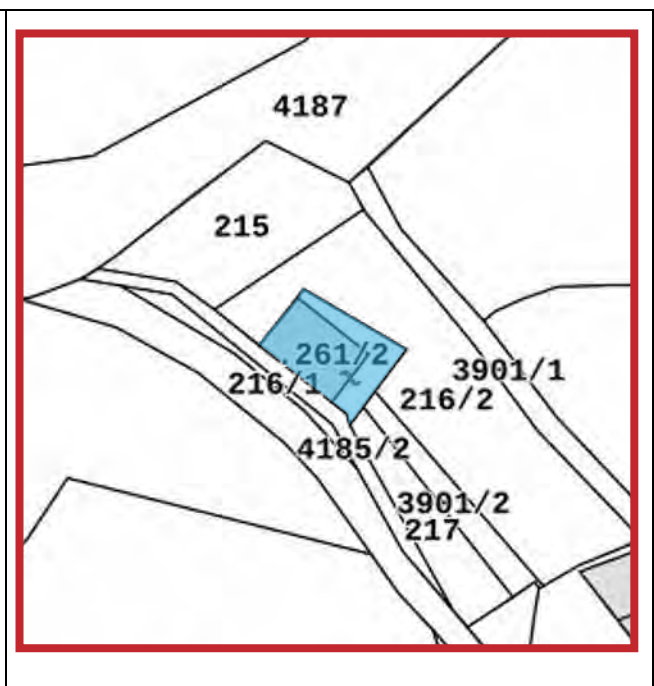



Comune di DRO

Codice Libretto

41

Comprensorio	C9 - ALTO GARDA E LEDRO	N. Particella Ed.	35
Comune Amm.	DRO	Foglio di Mappa	21
Comune Cat.	DRO	Data Rilievo	28/04/2008 Maggio 2024
Indirizzo	... DRO n./	Rilevatore	Mazzoldi-Giuseppe Arch. Marco Piccoloz

Tipologia Funzionale	EDIFICIO PREV. RESIDENZIALE	Volumetrici Originali	1
Epoca di Costruzione	ANTERIORE AL 1860	Caratteri Costruttivi	1
Tipologia Architettonica storica	MEDIA DEFINIZIONE	Caratteri Complem.	1
		Aspetti Decorativi	0
		Totale	17

Destinazione d'Uso Originaria	CONSERVATA	Degrado Fisico	NULLO
Grado Utilizzo	UTILIZZATO	Spazi di Pertinenza	ALTA QUALITÀ
Categoria di Intervento	RISANAMENTO CONSERVATIVO		
Vincoli legislativi			

Categoria d'Intervento Prevista	RISANAMENTO CONSERVATIVO RISTRUTTURAZIONE EDILIZIA
Categoria d'Intervento Prevista per gli Spazi di pertinenza	RISANAMENTO CONSERVATIVO RISTRUTTURAZIONE EDILIZIA
Vincoli legislativi	
Note	NON AMMESSA l'applicazione dell'art.105 LP 15/2015 e lo spostamento di sedime. In caso di demolizione e ricostruzione va mantenuta l'altezza del fronte (Hf) dello stato di fatto.

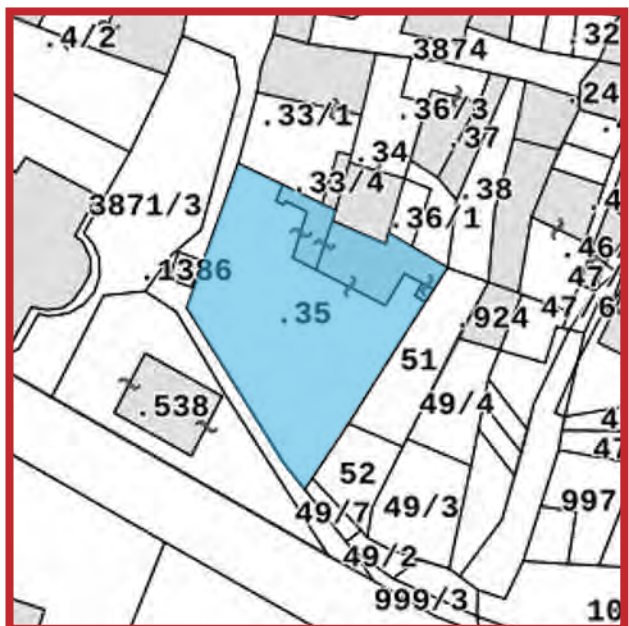



Rilevazione EDIFICI CENTRO STORICO NUMERO 77 C

Comune di DRO

Codice Libretto

77

Comprensorio	C9 - ALTO GARDA E LEDRO
Comune Amm.	DRO
Comune Cat.	DRO
Indirizzo	PIAZZA SAN PAOLO (fr Ceniga) n./

N. Particella Ed.	303/4-2
Foglio di Mappa	18
Data Rilievo	03/04/2006 Maggio 2024
Rilevatore	Campolongo-Giorgio Arch. Marco Piccolozz

Tipologia Funzionale	EDIFICIO PREV. RESIDENZIALE	Volumetrici Originali	2
Epoca di Costruzione	ANTERIORE AL 1860	Caratteri Costruttivi	1
Tipologia Architettonica storica	MEDIA DEFINIZIONE	Caratteri Complem.	1
		Aspetti Decorativi	0
		Totale	18

Destinazione d'Uso Originaria	CONSERVATA	Degrado Fisico	NULLO
Grado Utilizzo	UTILIZZATO	Spazi di Pertinenza	ALTA QUALITÀ
Categoria di Intervento	RISANAMENTO CONSERVATIVO		
Vincoli legislativi			

Categoria d'Intervento Prevista	RISANAMENTO CONSERVATIVO RISTRUTTURAZIONE EDILIZIA
Categoria d'Intervento Prevista per gli Spazi di pertinenza	RISANAMENTO CONSERVATIVO RISTRUTTURAZIONE EDILIZIA
Vincoli legislativi	
Note	NON AMMESSA l'applicazione dell'art.105 LP 15/2015 e lo spostamento di sedime. In caso di demolizione e ricostruzione va mantenuta l'altezza del fronte (Hf) dello stato di fatto.

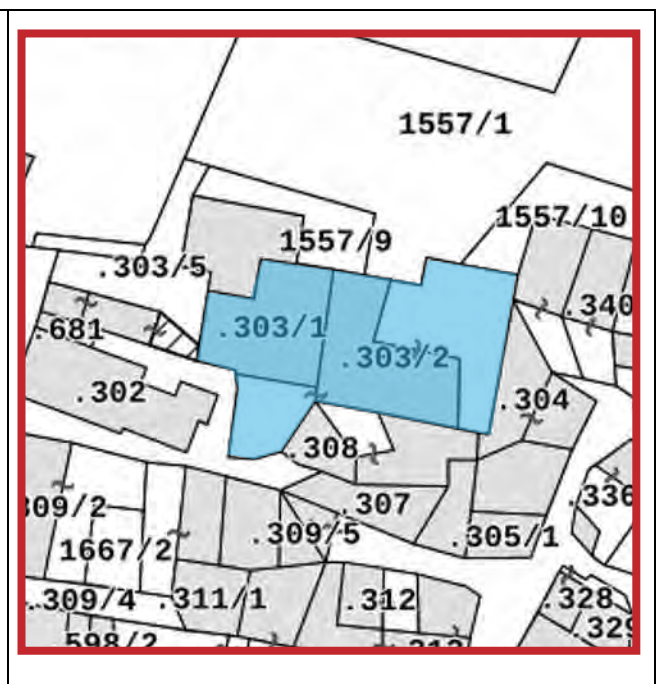



Variante 2024

Rilevazione EDIFICI CENTRO STORICO NUMERO 239 D

Comune di DRO

Codice Libretto

239

Comprensorio	C9 - ALTO GARDA E LEDRO	N. Particella Ed.	194/2
Comune Amm.	DRO	Foglio di Mappa	21
Comune Cat.	DRO	Data Rilievo	29/04/2008 Maggio 2024
Indirizzo	DRO n./	Rilevatore	Mazzoldi-Giuseppe Arch. Marco Piccolroaz

Tipologia Funzionale	EDIFICIO PREV. RESIDENZIALE	Volumetrici Originali	2
Epoca di Costruzione	ANTERIORE AL 1860	Caratteri Costruttivi	1
Tipologia Architettonica storica	BASSA DEFINIZIONE	Caratteri Complem.	1
		Aspetti Decorativi	0
		Totale	16

Destinazione d'Uso Originaria	CONSERVATA	Degrado Fisico	NULLO
Grado Utilizzo	UTILIZZATO	Spazi di Pertinenza	MEDIA QUALITÀ
Categoria di Intervento	RISANAMENTO CONSERVATIVO		
Vincoli legislativi			

Categoria d'Intervento Prevista	RISANAMENTO CONSERVATIVO
Categoria d'Intervento Prevista per gli Spazi di pertinenza	RISANAMENTO CONSERVATIVO
Vincoli legislativi	
Note	AMMESSA l'applicazione dell'art.105 LP 15/2015

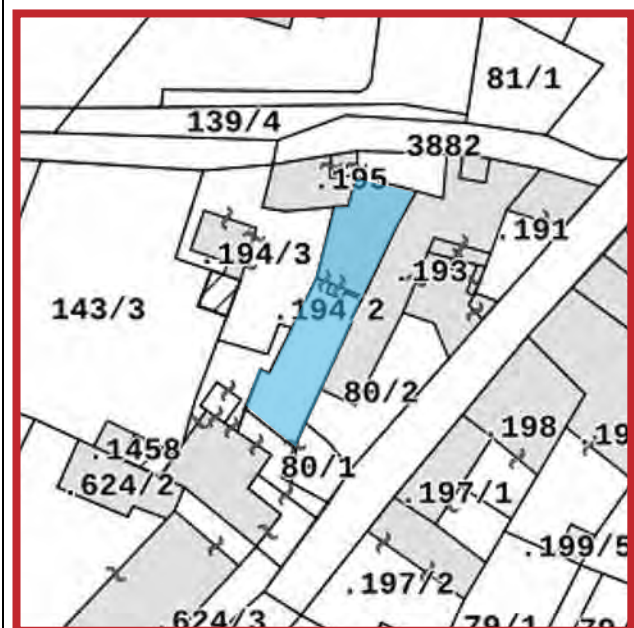



Rilevazione EDIFICI CENTRO STORICO NUMERO 241 D

Comune di DRO

Codice Libretto

241

Comprensorio	C9 - ALTO GARDA E LEDRO	N. Particella Ed.	194/2
Comune Amm.	DRO	Foglio di Mappa	21
Comune Cat.	DRO	Data Rilievo	29/04/2008 Maggio 2024
Indirizzo	DRO n./	Rilevatore	Mazzoldi-Giuseppe Arch. Marco Piccoloz

Tipologia Funzionale	EDIFICIO PREV. RESIDENZIALE	Volumetrici Originali	1
Epoca di Costruzione	ANTERIORE AL 1860	Caratteri Costruttivi	1
Tipologia Architettonica storica	BASSA DEFINIZIONE	Caratteri Complem.	1
		Aspetti Decorativi	0
		Totale	15

Destinazione d'Uso Originaria	CONSERVATA	Degrado Fisico	NULLO
Grado Utilizzo	UTILIZZATO	Spazi di Pertinenza	MEDIA QUALITÀ
Categoria di Intervento	RISANAMENTO CONSERVATIVO		
Vincoli legislativi			

Categoria d'Intervento Prevista	RISANAMENTO CONSERVATIVO
Categoria d'Intervento Prevista per gli Spazi di pertinenza	RISANAMENTO CONSERVATIVO
Vincoli legislativi	
Note	AMMESSA l'applicazione dell'art.105 LP 15/2015





Comune di DRO

Codice Libretto

89

Comprensorio	C9 - ALTO GARDA E LEDRO	N. Particella Ed.	93/1-2
Comune Amm.	DRO	Foglio di Mappa	21
Comune Cat.	DRO	Data Rilievo	03/01/2006 Maggio 2024
Indirizzo	VIA TORRE n./	Rilevatore	Campolongo-Giorgio Arch. Marco Piccolroaz

Tipologia Funzionale	EDIFICIO PREV. RESIDENZIALE	Volumetrici Originali	2
Epoca di Costruzione	ANTERIORE AL 1860	Caratteri Costruttivi	1
Tipologia Architettonica storica	BASSA DEFINIZIONE	Caratteri Complem.	1
		Aspetti Decorativi	0
		Totale	16

Destinazione d'Uso Originaria	CONSERVATA	Degrado Fisico	MEDIO
Grado Utilizzo	SOTTOUTILIZZATO	Spazi di Pertinenza	BASSA QUALITÀ
Categoria di Intervento	RISANAMENTO CONSERVATIVO		
Vincoli legislativi			

Categoria d'Intervento Prevista	RISANAMENTO CONSERVATIVO
Categoria d'Intervento Prevista per gli Spazi di pertinenza	RISANAMENTO CONSERVATIVO
Vincoli legislativi	
Note	È ammesso il riordino delle frometrie sul fronte nord. NON AMMESSA l'applicazione dell'art.105 LP 15/2015

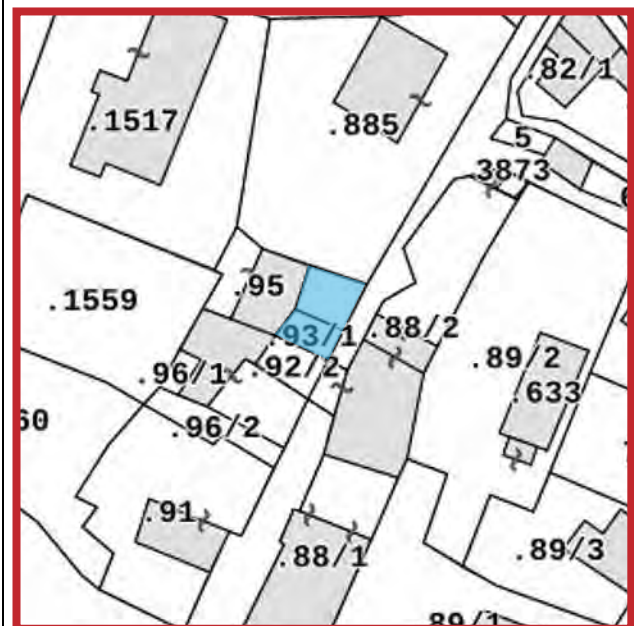



Rilevazione EDIFICI CENTRO STORICO NUMERO 75 C

Comune di DRO

Codice Libretto

75

Comprensorio	C9 - ALTO GARDA E LEDRO
Comune Amm.	DRO
Comune Cat.	DRO
Indirizzo	VIA SANT'ANTONINO (fr. Ceniga) n./

N. Particella Ed.	339
Foglio di Mappa	18
Data Rilievo	03/01/2006 Maggio 2024
Rilevatore	Campolongo-Giorgio Arch. Marco Piccolroaz

Tipologia Funzionale	EDIFICIO PREV. RESIDENZIALE	Volumetrici Originali	2
Epoca di Costruzione	ANTERIORE AL 1860	Caratteri Costruttivi	1
Tipologia Architettonica storica	MEDIA DEFINIZIONE	Caratteri Complem.	1
		Aspetti Decorativi	0
		Totale	18

Destinazione d'Uso Originaria	CONSERVATA	Degrado Fisico	NULLO
Grado Utilizzo	UTILIZZATO	Spazi di Pertinenza	MEDIA QUALITÀ
Categoria di Intervento	RISANAMENTO CONSERVATIVO		
Vincoli legislativi			

Categoria d'Intervento Prevista	RISANAMENTO CONSERVATIVO RISTRUTTURAZIONE EDILIZIA
Categoria d'Intervento Prevista per gli Spazi di pertinenza	RISANAMENTO CONSERVATIVO RISTRUTTURAZIONE EDILIZIA
Vincoli legislativi	
Note	NON AMMESSA l'applicazione dell'art.105 LP 15/2015 e lo spostamento di sedime. In caso di demolizione e ricostruzione va mantenuta l'altezza del fronte (Hf) dello stato di fatto.

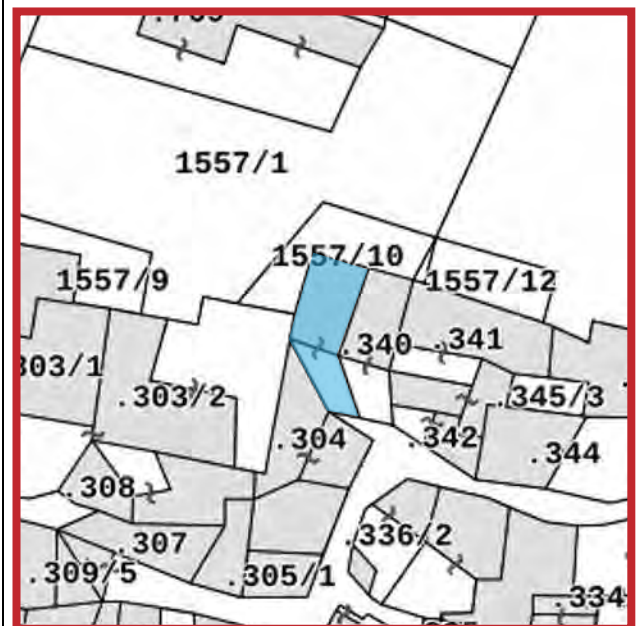



Rilevazione EDIFICI CENTRO STORICO NUMERO 25 C

Comune di DRO

Codice Libretto

25

Comprensorio	C9 - ALTO GARDA E LEDRO
Comune Amm.	DRO
Comune Cat.	DRO
Indirizzo	CENIGA n./

N. Particella Ed.	278
Foglio di Mappa	18
Data Rilievo	02/05/2008 Maggio 2024
Rilevatore	Mazzoldi-Giuseppe Arch. Marco Piccolroaz

Tipologia Funzionale	EDIFICIO PREV. RESIDENZIALE	Volumetrici Originali	1
Epoca di Costruzione	ANTERIORE AL 1860	Caratteri Costruttivi	1
Tipologia Architettonica storica	BASSA DEFINIZIONE	Caratteri Complem.	1
		Aspetti Decorativi	0
		Totale	14

Destinazione d'Uso Originaria	CONSERVATA	Degrado Fisico	NULLO
Grado Utilizzo	UTILIZZATO	Spazi di Pertinenza	MEDIA QUALITÀ
Categoria di Intervento	RISANAMENTO CONSERVATIVO		
Vincoli legislativi			

Categoria d'Intervento Prevista	RISANAMENTO CONSERVATIVO RISTRUTTURAZIONE EDILIZIA
Categoria d'Intervento Prevista per gli Spazi di pertinenza	RISANAMENTO CONSERVATIVO RISTRUTTURAZIONE EDILIZIA
Vincoli legislativi	
Note	NON AMMESSA l'applicazione dell'art.105 LP 15/2015 e lo spostamento di sedime. In caso di demolizione e ricostruzione va mantenuta l'altezza del fronte (Hf) dello stato di fatto.

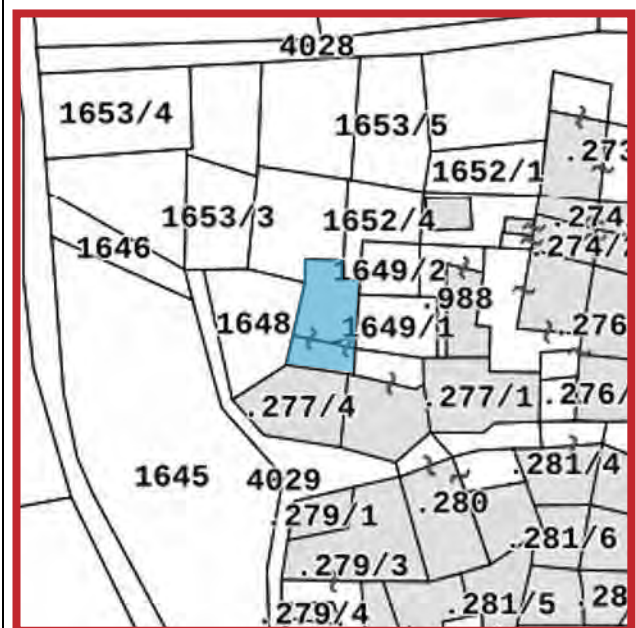



Variante 2024

Rilevazione EDIFICI CENTRO STORICO NUMERO 211 D

Comune di DRO

Codice Libretto

211

Comprensorio	C9 - ALTO GARDA E LEDRO
Comune Amm.	DRO
Comune Cat.	DRO
Indirizzo	DRO n./

N. Particella Ed.	168
Foglio di Mappa	21
Data Rilievo	29/04/2008 Maggio 2024
Rilevatore	Mazzoldi-Giuseppe Arch. Marco Piccoloz

Tipologia Funzionale	EDIFICIO PREV. RESIDENZIALE ANTERIORE AL 1860	Volumetrici Originali	2
Tipologia Architettonica storica	BASSA DEFINIZIONE	Caratteri Costruttivi	1
		Caratteri Complem.	1
		Aspetti Decorativi	0
		Totale	16

Destinazione d'Uso Originaria	CONSERVATA	Degrado Fisico	NULLO
Grado Utilizzo	UTILIZZATO	Spazi di Pertinenza	MEDIA QUALITÀ
Categoria di Intervento	RISANAMENTO CONSERVATIVO		
Vincoli legislativi			

Categoria d'Intervento Prevista	RISANAMENTO CONSERVATIVO RISTRUTTURAZIONE EDILIZIA
Categoria d'Intervento Prevista per gli Spazi di pertinenza	RISANAMENTO CONSERVATIVO RISTRUTTURAZIONE EDILIZIA
Vincoli legislativi	
Note	FRONTE DA RIQUALIFICARE NON AMMESSA l'applicazione dell'art.105 LP 15/2015 e lo spostamento di sedime. In caso di demolizione e ricostruzione va mantenuta l'altezza del fronte (Hf) dello stato di fatto.

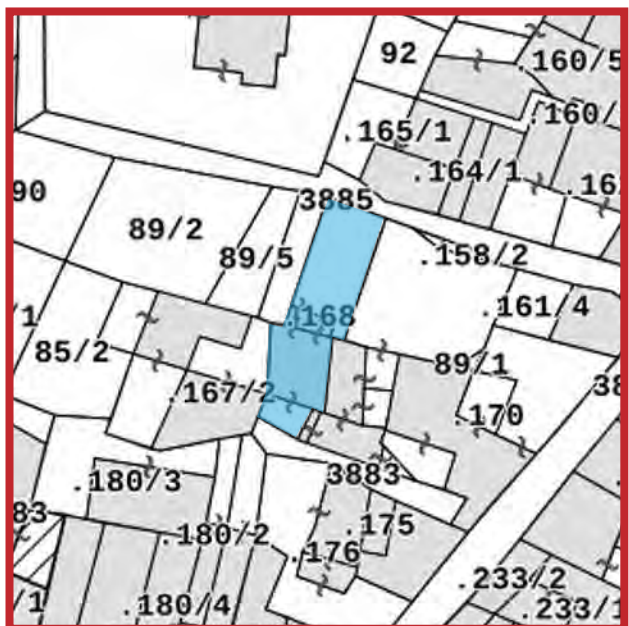
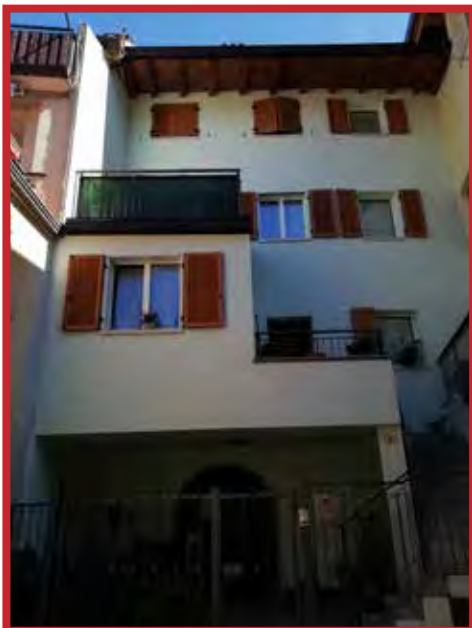



Rilevazione MANUFATTI ISOLATI

Numero 10 CI

Comune di DRO

Codice Libretto

10

Comprendorio C9 - ALTO GARDA E LEDRO	N. Particella Ed.	296
Comune Amm. DRO	Foglio di Mappa	18
Comune Cat. DRO	Data Rilievo	22/04/2008
Indirizzo n. /	Rilevatore	MAZZOLDI GIUSEPPE

Tipologia Funzionale	EDIFICIO PREV. RESIDENZIALE	Volumetrici Originali	2
Epoca di Costruzione	ANTERIORE AL 1860	Caratteri Costruttivi	1
Tipologia Architettonica Storica	MEDIA DEFINIZIONE	Caratteri Complem.	0
		Aspetti Decorativi	0
		Totale	17

Destinazione d' Uso Originari	CONSERVATA	Degrado Fisico	NULLO
Grado Utilizzo	UTILIZZATO	Spazi di Pertinenza	ALTA QUALITÀ
Categoria di Intervento Prevista dal Piano	RISANAMENTO CONSERVATIVO		
Vincoli Legislativi			

Categoria di Intervento Prevista	RISANAMENTO CONSERVATIVO
Categoria di Intervento Prevista per gli Spazi di Pertinenza	RISANAMENTO CONSERVATIVO
Vincoli Legislativi	
Note	

