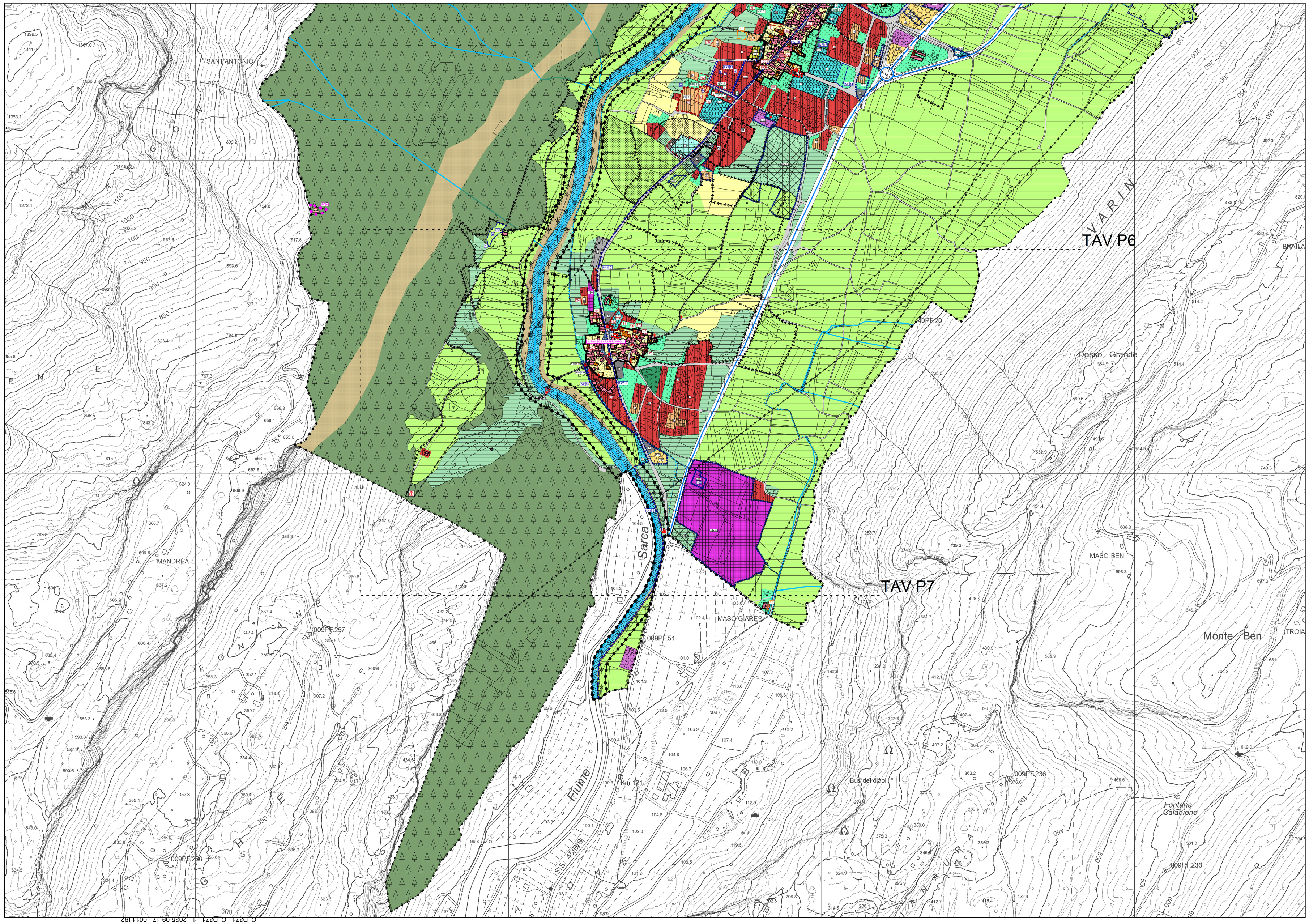

VARIANTI - STATO DI RAFFRONTO

V100 — VARIANTI CARTOGRAFICHE RILEVANTI (DA OSSERVAZIONI PERVENUTE)

V110 — ALTRE VARIANTI CARTOGRAFICHE (ADEGUAMENTI)

V100 — VARIANTI CARTOGRAFICHE RILEVANTI (DA UFFICIO TECNICO E AMMINISTRAZIONE)

ADOZIONE DEFINITIVA

V100 — VARIANTI CARTOGRAFICHE RILEVANTI (NUOVA MODIFICA IN ADOZIONE DEFINITIVA)

V100 — VARIANTI CARTOGRAFICHE RILEVANTI (MODIFICA STRALCIATA IN ADOZIONE DEFINITIVA)

Le varianti contrassegnate dall'indice AC riguardano piani o progetti già approvati o in via di ultimazione
Le varianti contrassegnate dall'indice AS riguardano l'adeguamento cartografico e l'adeguamento dello stato dei luoghi
Le varianti contrassegnate dall'indice NP riguardano le nuove previsioni richieste dall'Amministrazione
Le varianti contrassegnate dall'indice EC riguardano le correzioni degli errori materiali
Le varianti contrassegnate dall'indice **RAF** riguardano le richieste presenti nel verbale di conferenza di pianificazione

COMUNE DI DRO

PROVINCIA DI TRENTO

via Torre n. 1
www.comunedro.it

PIANO REGOLATORE GENERALE
VARIANTE N. 16

ai sensi del comma 1, dell' art. 37 della L.P. 15/2015

SISTEMA INSEDIATIVO PRODUTTIVO E INFRASTRUTTURALE

P11 IPI

SCALA 1:5000

RAFFRONTO

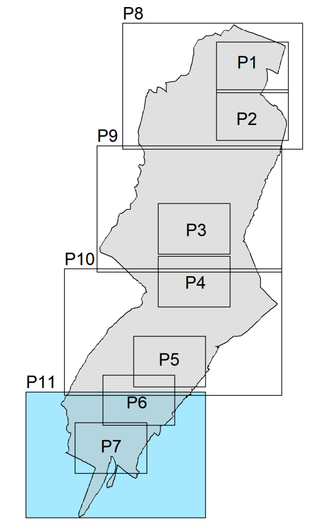

PROGETTISTA
arch. Marco Piccolroaz

L'Ordine degli Architetti, Pianificatori, Paesaggisti e Conservatori della Provincia di Trento n. 926 sez. A-A

MARCO PICCOLROAZ ARCHITETTO
MP_A
via Benacense, 13
IT 38068 Rovereto - TRENTO
Tel/Fax 0464-486375
email: marco.piccolroaz@mp-a.it

ORDINE DEGLI ARCHITETTI DELLA PROVINCIA DI TRENTO
dott. arch. MARCO PICCOLROAZ
iscritto al n. 926

data: SETTEMBRE 2025

elaborato da STUDIO QUATTRO di Thomas Franzinelli

Adozione preliminare	*delib. Commissario ad acta n.1 dd. 25/10/2024*
Parere Conferenza di pianificazione	*verbale n.8/2025 dd. 06/05/2025*
Adozione definitiva	
Approvazione della Giunta Provinciale	

C_D321 - C_D321 - I - 2025-09-12 - 0011192