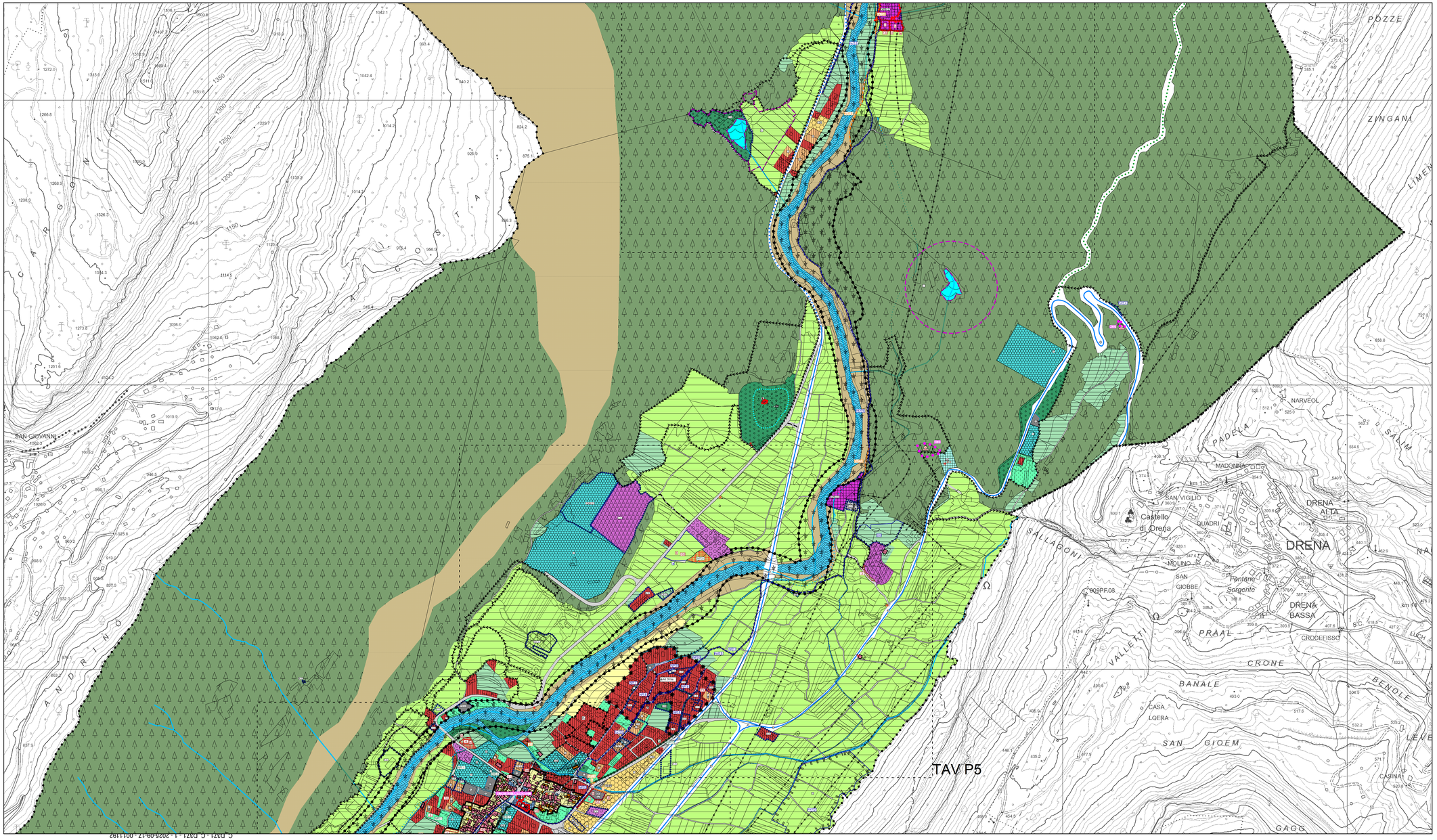

VARIANTI - STATO DI RAFFRONTO

V100 — VARIANTI CARTOGRAFICHE RILEVANTI (DA OSSERVAZIONI PERVENUTE)

V100 — VARIANTI CARTOGRAFICHE RILEVANTI (DA UFFICIO TECNICO E AMMINISTRAZIONE)

V100 — VARIANTI CARTOGRAFICHE RILEVANTI (NUOVA MODIFICA IN ADOZIONE DEFINITIVA)

V110 — ALTRE VARIANTI CARTOGRAFICHE (ADEGUAMENTI)

ADOZIONE DEFINITIVA

V100 — VARIANTI CARTOGRAFICHE RILEVANTI (MODIFICA STRALCIATA IN ADOZIONE DEFINITIVA)

Le varianti contrassegnate dall'indice AC riguardano piani o progetti già approvati o in via di ultimazione
Le varianti contrassegnate dall'indice AS riguardano l'adeguamento cartografico e l'adeguamento dello stato dei luoghi
Le varianti contrassegnate dall'indice NP riguardano le nuove previsioni richieste dall'Amministrazione
Le varianti contrassegnate dall'indice CE riguardano le correzioni degli errori materiali
Le varianti contrassegnate dall'indice VCN riguardano le richieste presenti nel verbale di conferenza di pianificazione

COMUNE DI DRO

PROVINCIA DI TRENTO

via Torre n. 1
www.comunedro.it

PIANO REGOLATORE GENERALE
VARIANTE N. 16

ai sensi del comma 1, dell' art. 37 della L.P. 15/2015

SISTEMA INSEDIATIVO PRODUTTIVO E INFRASTRUTTURALE

P10 IPI

SCALA 1:5000

RAFFRONTO

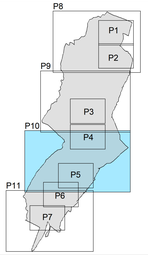

PROGETTISTA
arch. Marco Piccolroaz

L'Ordine degli Architetti, Pianificatori, Paesaggisti e Conservatori della Provincia di Trento n. 926 sez. A-A

MARCO PICCOLROAZ ARCHITETTO
MP_A
via Benacense, 13
IT 38068 Rovereto - TRENTO
Tel/Fax 0464-485375
email: marco.piccolroaz@mp-a.it

ORDINE DEGLI ARCHITETTI DELLA PROVINCIA DI TRENTO
dott. arch. MARCO PICCOLROAZ

data: SETTEMBRE 2025

elaborato da STUDIO QUATTRO di Thomas Franzinelli

Adozione preliminare	*delib. Commissario ad acta n.1 del 25/10/2024*
Parere Conferenza di pianificazione	*verbale n.8/2025 del 06/05/2025*
Adozione definitiva	
Approvazione della Giunta Provinciale	