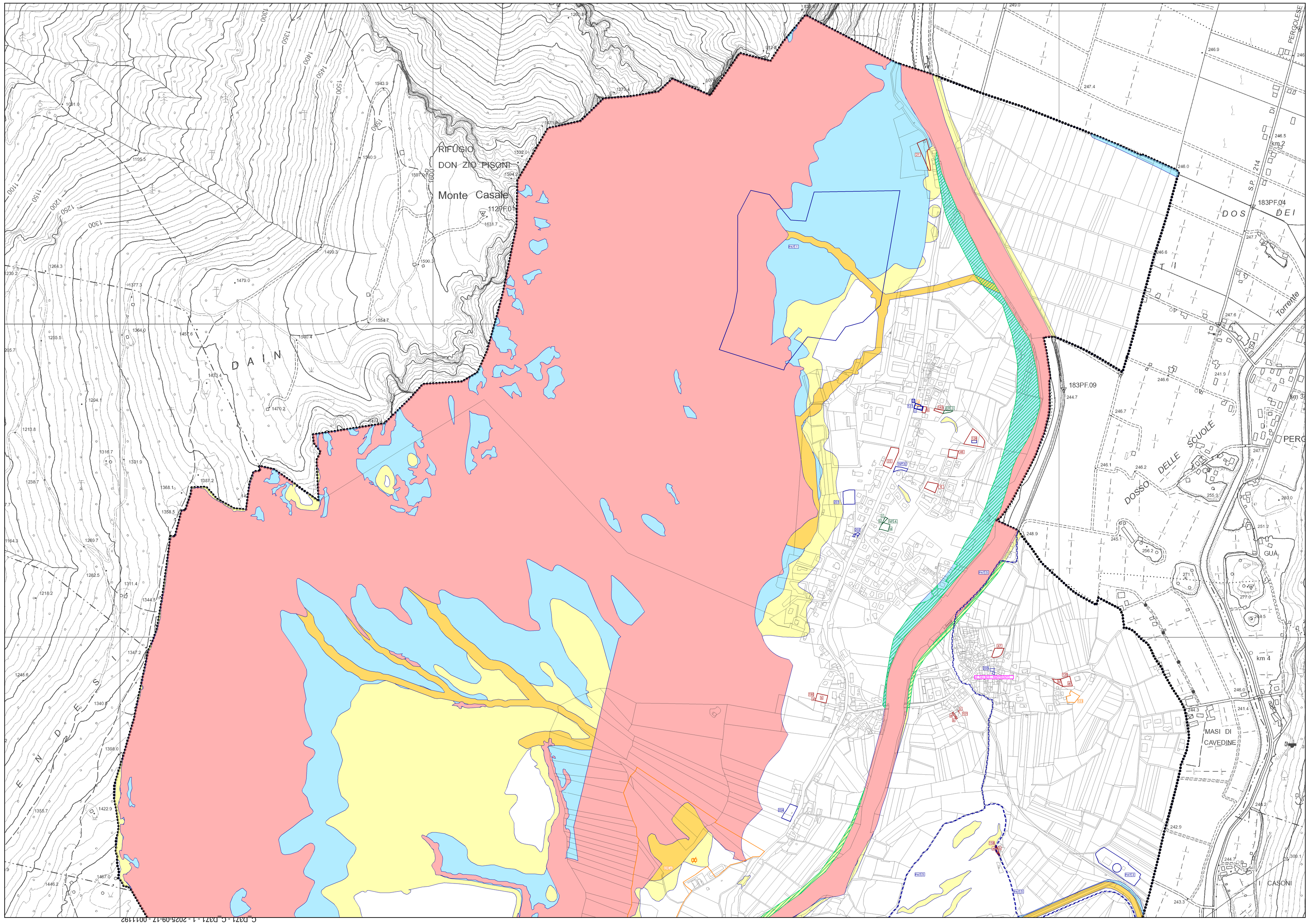

VARIANTI - STATO DI RAFFRONTO

- V100 — VARIANTI CARTOGRAFICHE RILEVANTI (DA OSSERVAZIONI PERVENUTE)
- V100 — VARIANTI CARTOGRAFICHE RILEVANTI (DA UFFICIO TECNICO E AMMINISTRAZIONE)
- V110 — ALTRE VARIANTI CARTOGRAFICHE (ADEGUAMENTI)

ADOZIONE DEFINITIVA

- V100 — VARIANTI CARTOGRAFICHE RILEVANTI (NUOVA MODIFICA IN ADOZIONE DEFINITIVA)
- V100 — VARIANTI CARTOGRAFICHE RILEVANTI (MODIFICA STRALCIATA IN ADOZIONE DEFINITIVA)

Le varianti contrassegnate dall'indice AC riguardano piani o progetti già approvati o in via di ultimazione
Le varianti contrassegnate dall'indice AS riguardano l'adeguamento cartografico e l'adeguamento dello stato dei luoghi
Le varianti contrassegnate dall'indice NP riguardano le nuove previsioni richieste dall'Amministrazione
Le varianti contrassegnate dall'indice ER riguardano le correzioni degli errori materiali
Le varianti contrassegnate dall'indice PAT riguardano le richieste presenti nel verbale di conferenza di pianificazione

Legenda - CARTA DI SINTESI DELLA PERICOLOSITA'

Classi di Penalità

Con riferimenti alle norme di attuazione del Piano Urbanistico Provinciale (L.P. 27 maggio 2008, n. 5)

penalità ordinarie

P4 - elevata	art. 15
P3 - media	art. 16
P2 - bassa	art. 17

altri tipi di penalità

APP - aree da approfondire	art. 18
PRV - residua da valanga	art. 18
P1 - trascurabile o assente	art. 18

tutele speciali

AFI - ambiti fluviali di interesse idraulico previsti dal Piano Generale di Utilizzazione delle Acque Pubbliche	art. 14
IMP - aree riservate a interventi di mitigazione del pericolo	art. 18
RSS - area di rispetto stazione sismometrica	art. 18
stazione sismometrica	

COMUNE DI DRO

PROVINCIA DI TRENTO

via Torre n. 1
www.comunedro.it

PIANO REGOLATORE GENERALE
VARIANTE N. 16

ai sensi del comma 1, dell' art. 37 della L.P. 15/2015

CARTA DI SINTESI DELLA PERICOLOSITA' (CSP)

P8 IPI

SCALA 1:5000 — **RAFFRONTO**

PROGETTISTA
arch. Marco Piccolroaz

L'Ordine degli Architetti, Pianificatori, Paesaggisti e Conservatori della Provincia di Trento n. 926 sez. A-A

MARCO PICCOLROAZ ARCHITETTO
MP_A
via Benacense, 13
IT 38068 Rovereto - TRENTO
Tel/Fax 0464-486375
email: marco.piccolroaz@mp-a.it

ORDINE DEGLI ARCHITETTI DELLA PROVINCIA DI TRENTO
dott. arch. MARCO PICCOLROAZ
ISCRIZIONE N. 926

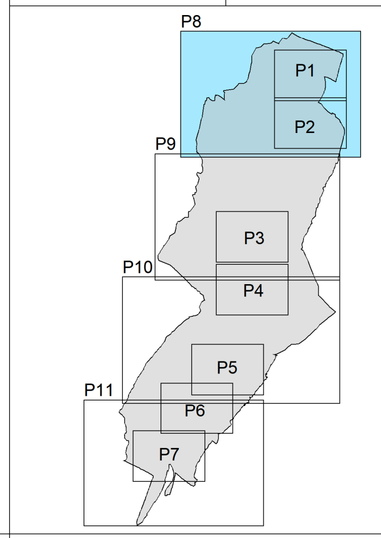

data: SETTEMBRE 2025

elaborato da STUDIO QUATTRO di Thomas Franzinelli

Adozione preliminare	*delib. Commissario ad acta n.1 dd. 25/10/2024*
Parere Conferenza di pianificazione	*verbale n.8/2025 dd. 06/05/2025*
Adozione definitiva	
Approvazione della Giunta Provinciale	

C_D321 - C_D321 - I - 2025-09-12 - 0011192